Nieuwsbrief Schaakacademie Apeldoorn 128 – 10 mei 2020

De nieuwsbrief bevat berichten over Schaakacademie Apeldoorn en divers schaaknieuws.
Redactie: Karel van Delft. Nieuwsbrieven staan op www.schaakacademieapeldoorn.nl.
Mail karel@kvdc.nl voor contact, nieuwstips alsook aan- en afmelden voor de nieuwsbrief.

IM Nico Zwirs gaf 7 mei de MuConsult simultaan. Evan West analyseerde zijn remisepartij. (foto Darron West)

Inhoud

- Nieuwsbrief Schaakacademie Apeldoorn 128
- Les- en trainingsaanbod Schaakacademie Apeldoorn
- Weekschema online toernooien
- Frank 248 wint Schaakacademie Apeldoorn Blitz Arena
- Antichess
- Schaakstad Apeldoorn wint GC zondag team battles
- Battles afgelopen week: Apeldoorn, Nederland en internationaal
- IM Nico Zwirs gaf simultaan aan 41 tegenstanders, Tom Meurs geeft volgende simultaan
- Lichess en Zoom tips: Lichess steunen, battle links op team-pagina en tekenen in Zoom
- Thuis schaken: een simultaan aan je vrienden of familie geven
- Schoolschaaklessen Schaakacademie Apeldoorn online: mat zetten met koning en toren
- Schaakschool Het Bolwerk online: Hidde verslaat Karel in simultaan
- Online schaakles senioren: Chess Notes en Greco
- Partijanalyse Dries Wedda NK jeugd online
- GM Matthew Sadler analyseert TCEC 17 superfinale
- GM Jorden van Foreest wint NK Bullet online
- Quote bij gevaar: Verstijven, Vluchten of Vechten
- Divers nieuws
- Trainingsmateriaal
- Kalender en sites

Nieuwsbrief verschijnt komende tijd vaker vanwege veel actuele ontwikkelingen

Nieuwsbrief Schaakacademie Apeldoorn 128

Deze gratis nieuwsbrief bevat berichten over Schaakacademie Apeldoorn, Apeldoorns schaaknieuws en divers schaaknieuws. Nieuws van buiten Apeldoorn betreft vooral schaakeducatieve en psychologische onderwerpen.
De nieuwsbrieven staan op www.schaakacademieapeldoorn.nl. Daar staat ook een bestand met inhoudsopgaven.
Wie zich aanmeldt als abonnee (via karel@kvdc.nl) krijgt mails met een link naar de meest recente nieuwsbrief.
Diverse lezers leverden een bijdrage aan deze nieuwsbrief. Tips en bijdragen zijn welkom.
Er zijn nu 432 e-mail abonnees en enkele duizenden contacten via social media. Een link staat in de Facebook groep Schaakpsychologie (505 leden) en op de FB pagina van Schaakacademie Apeldoorn.
Ook delen clubs (Schaakstad Apeldoorn) en schakers de link naar de nieuwsbrieven op hun site en via social media.

Les- en trainingsaanbod Schaakacademie Apeldoorn **Deels uitgesteld, deels nu online**

Schaakschool Het Bolwerk
Voor jeugd. Elke woensdagmiddag (behalve vakanties). Zie www.schaakacademieapeldoorn.nl/schaakschool-apeldoorn

Lessen onder schooltijd op scholen
Info: www.schaakacademieapeldoorn.nl/schaaklessen-op-scholen
Op diverse basisscholen is schaken een schoolvak. Karel van Delft geeft schaaklessen aan alle leerlingen vanaf groep 3 op Montessori Pallas Athene in Amersfoort. Op De Lettertuin in Ede geeft hij les aan klassen hoogbegaafde leerlingen.

Naschoolse schaaklessen op basisscholen
Schaakleraar Karel van Delft geeft op Apeldoornse basisscholen na schooltijd cursussen van vijftien uur per half jaar.
De cursus kost 75 euro per leerling. Deelnemers krijgen het boekje 'Ik leer schaken' en app Chessmatec.
Info: www.schaakacademieapeldoorn.nl/schaaklessen-op-scholen.
Basisschool Hertog van Gelreschool maandagmiddag 14 uur
Basisschool Het Woudhuis maandagmiddag 15.30 uur
Basisschool Berg en Bos school maandagmiddag 17 uur
Basisschool Sint Victor school maandagavond 18.30 uur
Basisschool De Ontdekking woensdagmiddag 12.15 uur
Basisschool De Zevensprong donderdagmiddag 14 uur
Basisschool De Bouwhof + De Touwladder donderdagmiddag (locatie De Bouwhof) 16.30 uur
Basisschool De Eendracht vrijdagmiddag 15.15 uur vanaf 6 maart 2020

Cursussen senioren in Het Bolwerk
Lessen van 10.15-11.45 uur voor gevorderden. Locatie is Het Bolwerk, Ravelijn 55. De wekelijkse lessen duren anderhalf uur, waarvan een half uur partijen spelen. Op 4 maart start een serie van acht lessen voor beginners van 9.15-10.45 uur.
De cursussen kosten per semester (14 lesweken) 75 euro, inclusief koffie, het boekje 'Ik leer schaken' en app Chessmatec.
Info: www.schaakacademieapeldoorn.nl/seniorenschaak.

Masterclasses: Info www.schaakacademieapeldoorn.nl/masterclasses

Talenttraining: Info www.schaakacademieapeldoorn.nl/talenttraining Training individueel en groepjes, MSA-trainingen.

Schaaklessen voor mensen (volwassenen en jeugd) met autisme Info: www.schaken-en-autisme.nl

Privétrainingen Info: www.schaakacademieapeldoorn.nl/persoonlijke-training Voor volwassen en jeugd, ook duo's.

Workshops en lezingen uitgesteld 't Paardje Made 'schaken en strategisch denken' en De Zeven Pionnen Epe.

Online compacte individuele cursus schaakpsychologie
De cursus bestaat uit totaal twee uur Skype-, telefoon- en/of emailcontact met psycholoog drs. Karel van Delft. In de training komen eigen vragen en vragen n.a.v. documentatie aan de orde. Documentatie omvat e-book 'Schaaktalent ontwikkelen', 18 modulen training 'Schaaktalent' (565 sheets) en een analysevragenlijst.
Info: www.schaakacademieapeldoorn.nl/online-training-schaakpsychologie

Boeken schaakpsychologie, lezingen en workshops
Previews boeken: www.schaaktalent.nl en www.chesstalent.com
Lezingen en workshops: www.schaakacademieapeldoorn.nl/lezingen-en-workshops

	Tijd	Event	Speeltempo	Link	Doelgroep
Maandag 11 mei	18.45-20.05 uur	Schaakstad Apeldoorn 3-checks Arena	5+3	lichess.org/tournament/BPZqOIVO	Alle Apeldoorners
	20.00-23.00 uur	Schaakstad Online Competitie	30+5		Zie www.schaakstad-apeldoorn.nl/blog
Dinsdag 12 mei	19.00-21.00 uur	MuConsult Simultaan door Tom Meurs	30+30	lichess.org/simul	Alle Apeldoorners
Woensdag 13 mei	18:30-19:50	Worldwide U11 Group C Team Battle	10+3	lichess.org/tournament/jNrPV67Z	Apeldoornse jeugd t/m 11 jaar
	19.00-19.45 uur	eFXO Partijanalyse door IM Thomas Beerdsen			Zie www.schaakstad-apeldoorn.nl/blog
	20.00-23.00 uur	Schaakstad Online Competitie	30+5		Zie www.schaakstad-apeldoorn.nl/blog
Donderdag 14 mei	17.30-19.00 uur	SFT U13 Cup League 2 Team Battle	7+5	lichess.org/tournament/GumcsYE7	Apeldoornse jeugd t/m 13 jaar
Vrijdag 15 mei	19.00-20.30 uur	Schaakacademie Apeldoorn Blitz Arena	5+0	lichess.org/tournament/wny8pQsK	Nieuwsbrief lezers
	19.15-20.00 uur	Schaakstad Jeugd Interne Competitie	20+0		Schaakstad Apeldoorn jeugdleden stap 1-3
	20.00-21.15 uur	Schaakstad Jeugd Interne Competitie	35+0		Schaakstad Apeldoorn jeugdleden stap 4-6
Zaterdag 16 mei	17.00-19.00 uur	Worldwide Junior C Team Battle	10+2	lichess.org/tournament/3xR9Dbt8	Apeldoornse jeugd t/m 16 jaar
	19.00-20.30 uur	Schaakstad Apeldoorn Arena	3+2	lichess.org/tournament/0n3HB5YP	Iedereen
Zondag 17 mei	20:00-22:00 uur	GC Teambattle	3+2	lichess.org/tournament/	Alle Apeldoorners

Weekschema online toernooien

Schoolschaken Apeldoorn, Schaakstad Apeldoorn, Schaakacademie Apeldoorn en Stichting Schaakweek maken samen een weekschema met activiteiten.
Het staat ook op www.schaakweek.nl en www.schaakacademieapeldoorn.nl/online-toernooien
Voor wachtwoorden kun je contact opnemen met Andrea Denekamp, Chris Doornekamp, Merijn van Delft, Stefan Kuipers, Nico Zwirs en Karel van Delft.

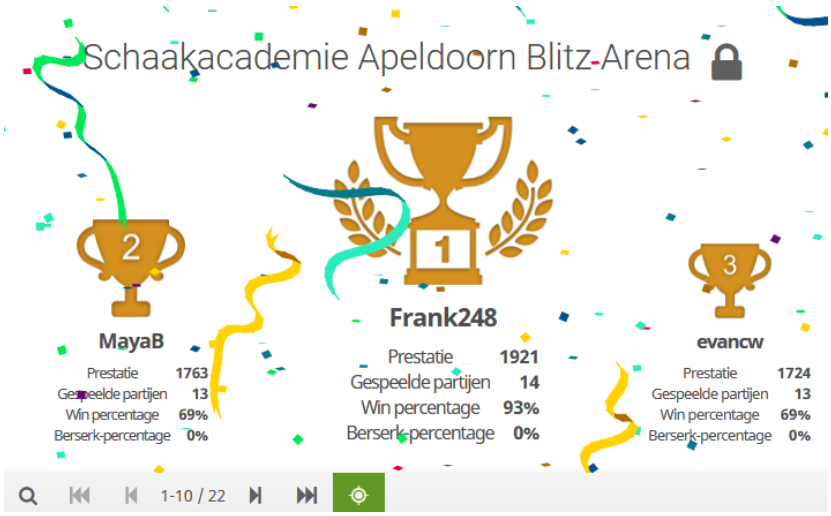

https://lichess.org/tournament/bDQc8O93

Herdersmat.

Penning!

Evan – Karel https://lichess.org/1OYbkzry
Deed denken aan Tata journalisten Jan Bey – Karel van Delft met mooi offer van Jan nadat Karel te snel aanviel:
Tata Steel journalisten 2018: http://view.chessbase.com/cbreader/2018/1/24/Game11333218.html

Frank 248 wint Schaakacademie Apeldoorn Blitz Arena

Hier boven staat het podium van 8 mei.
Volgende Schaakacademie Apeldoorn Blitz Arena is vrijdag 15 mei 2020 van 19-20.30 uur.
Link https://lichess.org/tournament/wny8pQsK Wachtwoord: academie.
Bedenktijd vijf minuten per partij per speler. Je kunt later binnenkomen, pauzeren, eerder stoppen.
Info staat ook op www.schaakacademieapeldoorn.nl/online-toernooien en www.schaakweek.nl
Daar staat ook informatie over hoe je je bij Lichess aanmeldt.

Na de scholen battle gingen Alec en Hidde zelf door op Lichess. In dit partijtje spelen ze Antichess.

https://lichess.org/FAvLsJDc/black

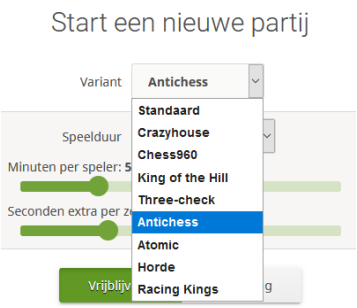

Antichess

Hidde Weller meldt:

Antichess is lastig je moet zorgen dat je geen stukken meer hebt en het stuk wat je kan slaan moet je slaan en je kan de koning ook slaan het is leuk omdat het heel spannend is. Groetjes van Hidde

GC zondag Massakamp

1	Schaakstad Apeldoorn	IM LuckyGraaf 57 + 53 + 33 + 31 + 30 + 26 + 25 + 22 + 22 + 21	320
2	Kennemer Combinatie	IlSalvatore 48 + 45 + 41 + 27 + 27 + 26 + 24 + 21 + 21 + 21	301
3	SV Paul Keres	IM Nondrovski 43 + 29 + 28 + 28 + 28 + 28 + 26 + 26 + 22 + 22	280
4	LSG	ArthurPijpers 36 + 34 + 31 + 27 + 26 + 26 + 26 + 24 + 24 + 24	278
5	Groninger Combinatie	GM janwerle 32 + 30 + 28 + 28 + 25 + 24 + 24 + 21 + 21 + 19	252
6	VAS 1822	Parasiet 33 + 31 + 29 + 28 + 23 + 22 + 22 + 22 + 20 + 20	250
7	Locatie Ongebonden Schaken	IM damestar 47 + 37 + 27 + 26 + 25 + 23 + 23 + 23 + 19	250
8	Schaakvereniging Maastricht	Flo_55 28 + 26 + 23 + 23 + 22 + 21 + 21 + 19 + 19 + 19	221
9	SG Max Euwe	Rambi73 31 + 28 + 27 + 24 + 22 + 18 + 17 + 17 + 16 + 16	216
10	SG KiNG	DonBarzini 35 + 24 + 21 + 20 + 12 + 8 + 8 + 4 + 2 + 0	134

1-10 / 167

Schaakstad Apeldoorn

Players	18
Gemiddelde rating	2046
Average performance	1995
Average score	24
Team page	

1	IM LuckyGraaf 2487	57
2	GM Microwaver 2605	53
3	IM TricksOnlyNL 2465	33
4	pannekoekenbakker 2262	31
5	IM Rooie 2356	30
6	IM FirstKnight 2422	26
7	MrTata 2335	25
8	KleineBoel 2169	22
9	luxaflex 2205	22
10	FM KillerCow 2414	21
11	IM xamax2000 2569	20
12	kaasplankjuh 1581	6
13	veestal 1713	5
14	cave_cat12 1483	4
15	XD__Liuba__CX 1198	2
16	GomezAlonzo 1923	0
17	FunnyNo1 1331	0
18	Rosalie_Veldhuis 1304	0

Schaakstad Apeldoorn wint GC zondag team battles

Schaakstad Apeldoorn heeft 10 mei de GC team battle gewonnen.

https://lichess.org/tournament/nXf94e8O

Via spelersnamen kun je partijen vinden.

Organisator Govert Pelikaan meldt desgevraagd dat Lichess regelmatig de naam van de arena wijzigt. De ene keer is het een Gevecht, de andere keer een Massakamp.

De links naar de battles staan elke week op de site van Groninger Combinatie
https://www.groningercombinatie.nl/gc-zondag-teambattles

Jeugdschaken Apeldoorn Massakamp

1	Schaakstad Apeldoorn	samwu 32+28+26+14+14	114
2	Eben-Haëzerschool	Frank248 52+14+14+13+8	101
3	Schaakacademie Apeldoorn	evancw 37+22+16+8+5	88
4	Schaakstad Apeldoorn KWS	Superjurre 16+14+13+11+10	64
5	De Regenboog	chris_regenboog 24+11+8+8+8	59
6	OBS Het Woudhuis	Nienkeisdebeste 12+11+6+4+2	35
7	De Zevensprong	DZDonato 12+8+8+6	34
8	Kbs De Zonnewende	Zonnetje 11+8+6+4+2	31
9	De-Schakel	LiesH 8+6+3+3	20

1-10 / 67

5 mei Apeldoornse scholen onderling https://lichess.org/tournament/9i8Bcn8J

Worldwide U11 B Massakamp

1	Peiraikos Omilos Skakistwn	avtegeia 35+34+24+18+18+16+14+13	172
2	Chess Chile escolar U 11	benjaminx1 33+24+18+18+16+14+12+12	147
3	AJEDREZ BLANCO Y NEGRO - ESCOLARES NIVEL BÁSICO	RafaeljimenezSFO 26+20+18+16+11+10+10+10	121
4	Tatanzak Killer Bees	Bidoof_09 28+21+14+12+12+10+5+2	104
5	Alfieri del Garda - chess Academy	formica09 19+17+14+14+12+10+8+7	101
6	Monte Grande	zvanthecat 16+14+14+12+12+10+8+4	90
7	Schaakstad Apeldoorn	cave_cat12 16+16+12+12+8+8+7+6	85
8	Sakarya Analiz Satranç Kulubü	Hakan1254 22+22+16+4+4+4+2+0	74
9	ASO POLYGYROU	thanasisstaurou 15+8+6+4+2+2+2+0	39
10	Team Minnesota Scholastic	King717 2+0+0	2

1-10 / 132

6 mei https://lichess.org/tournament/gSPoM1Uc

Schaakstad Apeldoorn Arena

2	1	3
DianaSSS	blitzknife00	SPIKAR
Prestatie 1860	Prestatie 2005	Prestatie 1924
Gespeelde partijen 14	Gespeelde partijen 10	Gespeelde partijen 12
Win percentage 71%	Win percentage 90%	Win percentage 75%
Berserk-percentage 0%	Berserk-percentage 0%	Berserk-percentage 0%

1-10 / 46

9 mei https://lichess.org/tournament/hBoQFwgR

Worldwide Junior C Massakamp

1	Mexico Jovenes Promesas	Andresito123 44 + 38 + 34 + 34 + 30 + 30 + 26 + 25 + 24 + 24	309
2	Strategy_club	alex_drn 26 + 24 + 20 + 18 + 16 + 16 + 16 + 15 + 15 + 15	181
3	Ekb_Intellect	Russia-2018 24 + 19 + 18 + 18 + 16 + 16 + 15 + 15 + 14 + 14	169
4	Grand Master Chess Club Baku	Kamilla2006 24 + 18 + 16 + 15 + 12 + 12 + 12 + 10 + 1 + 0	120
5	Team Krasyliv	Tusa_ka 18 + 16 + 12 + 12 + 11 + 10 + 10 + 9 + 9 + 8	115
6	Team Minnesota Scholastic	glacier26 16 + 16 + 14 + 14 + 12 + 12 + 8 + 7 + 5 + 0	104
7	Schaakstad Apeldoorn	Frank248 26 + 17 + 14 + 13 + 12 + 10 + 6 + 2 + 2 + 2	104
8	Ajedrez Blanco y Negro	yagocbc 14 + 12 + 12 + 10 + 9 + 9 + 9 + 4 + 1 + 0	80
9	ChessAcademySA	Whiteknighter 28 + 20 + 14 + 14 + 2 + 0 + 0 + 0	78
10	Young Players(Baku, Azerbaijan)	AZE_JavidM_2006 16 + 14 + 14 + 10 + 6 + 4 + 3 + 2 + 1 + 0	70

1-10 / 169

9 mei https://lichess.org/tournament/CnQSJIoW

Battles afgelopen week: Apeldoorn, Nederland en internationaal

Afgelopen week waren er weer veel battles. Hierboven staan ranglijsten en podia.
Misschien is er een keer een toernooi vergeten in dit overzicht.
Op de blog-pagina van www.schaakweek.nl zijn alle toernooien met links terug te vinden.

IM FirstKnight Geen genade :-D

IM FirstKnight Sorry Gert

IM FirstKnight Deze had je echt verdient

GertvR domme fout

GertvR hij was in de tas

IM FirstKnight Ja nadat je Kh4 deed ging je nog te ver

Frank248 je griste de tas te snel van tafel toen viel die dr weer uit

IM FirstKnight De winst was na ...Tg3+ 2.Kh6 h2 3.Kg7

IM FirstKnight Dan staat je koning achter je pionnen en is mijn h-pion weer gestopt

IM FirstKnight De winst was na ...Tg3+ 2.Kh6 h2 3.Kg7

IM FirstKnight Dan staat je koning achter je pionnen en is mijn h-pion weer gestopt

GertvR De oudste (Kaj: die geef je les) ging meekijken en de makkelijkste zetten bekijken ipv 3 zetten vooruit

IM FirstKnight Iedereen erg bedankt! Vond het leuk om te doen. Heb hier en daar extreem veel geluk gehad, zoals te lezen is in de chat

Frank248 Jij ook bedankt Nico!

GertvR als ik hélemaal alleen in mijn bubble zit, dan kan ik wel een potje meeschaken

IM FirstKnight Ik merk het

IM FirstKnight Vond voornamelijk je e6 gevolgd door Te5 erg sterk

karelschaakt Nico, zijn er nog een paar dingen opgevallen in de simultaan?

chris_regenboo Bedankt Nico, was weer top!

IM FirstKnight @karelschaakt Nou dat ik erg zweet en stink nu :-P

IM FirstKnight Maar schaaktechnisch zijn er zeker veel mooie momenten geweest

IM FirstKnight Die zal ik later deze week er wel even eruit pikken

Elke week is er online een simultaan door een speler van MuConsult Apeldoorn. Dat is de naam waaronder Schaakstad Apeldoorn in de KNSB-competitie speelt. Om deel te nemen moet je lid van 'team Apeldoorn' zijn. Apeldoorners en mensen die in Apeldoorn trainen, kunnen lid worden.
Let op: het is niet altijd op dezelfde dag. Zie het weekschema.

https://lichess.org/gSt88roL

https://lichess.org/pysYwdnb/black

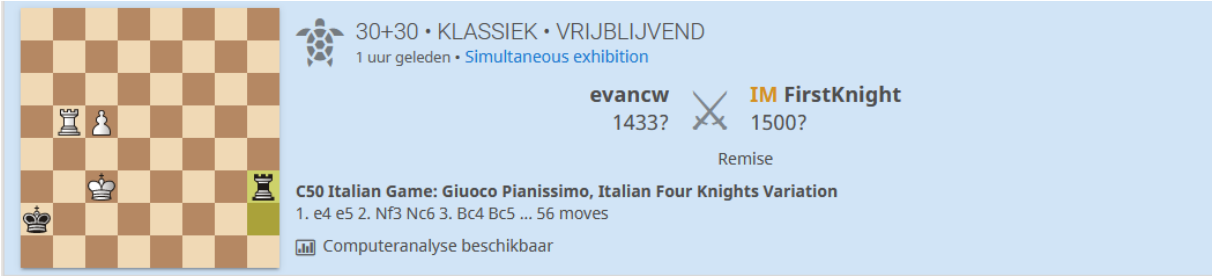

https://lichess.org/CfMrA9ZP/black

https://lichess.org/blnii95X/black

IM Nico Zwirs gaf simultaan aan 41 tegenstanders, Tom Meurs geeft volgende simultaan
MuConsult Apeldoorn 1 speler IM Nico Zwirs gaf 7 mei een simultaan aan 41 deelnemers op Lichess.
Partijen kun je terug kijken via https://lichess.org/simul/zCUBj4bx
IM Stefan Kuipers presenteert de simultaangevers op de site van Schaakstad Apeldoorn:
https://www.schaakstad-apeldoorn.nl.
Verhaal over Nico Zwirs op site Schaakstad Apeldoorn:
https://www.schaakstad-apeldoorn.nl/blog/2020/05/06/muconsult-simultaan-met-im-nico-zwirs
De volgende simultaangever is Tom Meurs. Deze simultaan is op dinsdag 12 mei vanaf 19.00 uur.

Hieronder staat een verhaal van IM Nico Zwirs.
Daarna volgt een analyse van Evan West uit Kaapstad (Zuid-Afrika) die remise maakte tegen Nico Zwirs. Evan doet regelmatig mee aan Apeldoornse activiteiten. Hij schaakt ook veel online met Hidde Weller. Ze chatten ook over van alles. Via schaken kun je vrienden over de hele wereld krijgen.
Het motto van wereldschaakbond FIDE is ‘Gens Una Sumus’. Dat betekent: we zijn één familie.

MuConsult simultaan door IM Nico Zwirs
Tekst Nico Zwirs:

Afgelopen donderdag was het aan mij de beurt om de simultaan te geven. Er was een grote opkomst! Op één na net niet de grootste opkomst. Stefan had 42 deelnemers, ik 41 deelnemers, wat garant staat voor een pittig avondje. Op voorhand had ik alle deelnemers nog even wat tips gegeven.

Tevens had Karel gezegd dat hij de winnaars in de nieuwsbrief zou zetten, waarbij ik grappend antwoorde: Leuk plan, maar dan blijft komende week je nieuwsbrief leeg… Waarop Karel dan weer bijdehand reageerde met: Als er toch iemand van je wint verwacht ik een analyse voor de nieuwsbrief. Na een lange strijd heeft er toch iemand gewonnen, namelijk Frank248 (Frank van Grol).

Omstreeks dit moment zette Frank in de chat:

Frank248 Nico maakt maar geen fouten bij mij...

Zelf was ik er wat minder gerust op en leek het mij dat Frank juist enorm goed staat. De volgende zetten die ik speelde waren ook niet zo goed, waarna Frank met de volgende uitspraken kwam.

Frank248 mn stelling verbeterdt langzaam aan

Frank248 verbetert*

Het bleef niet bij verbeteren, op dat moment stond hij zelfs al gewonnen! Zijn actieve stukken op de damevleugel waren gewoon veel te sterk. Niet veel later moest ik de handdoek in de ring gooien. Dat het bij slechts één nederlaag bleef is een klein wonder. Zowel GertvR en Schaduwkampioen hadden een gewonnen stelling bereikt, maar wisten die niet af te maken. Schaduwkampioen maakte remise, Gert verloor nog. Naast Schaduwkampioen maakten ook de EvanCW en dezwarteloper ook remise.

MuConsult Simul 7 May 2020: Evan West v IM Nico Zwirs
(Analysis by Evan West aged 8 years)

I feel so good, I drew to an IM! Is this really happening? THIS IS COMPLETELY MAD! I think I might EXPLODE with joy! My ears are so hot they could heat a room! I think I just need to take deep breaths in…out…in…out.

Evan West. (foto's Darron West)

Ok, I think I am ready to explain my game now.
Below is the whole game, but I am just going to focus on the critical moments.

1. e4 e5 2. Nf3 Nc6 3. Bc4 Bc5 4. Nc3 Nf6 5. d3 d6 6. h3 Be6 7. Bxe6 fxe6 8. Be3 Bb6 9. Bxb6 axb6 10. d4 exd4 11. Nxd4 Nxd4 12. Qxd4 e5 13. Qd2 O-O 14. O-O Qd7 15. Rfe1 Nh5 16. Ne2 Rf7 17. Rf1 Raf8 18. Rad1 Nf4 19. Nxf4 Rxf4 20. Qd5+ Kh8 21. Qxb7 Qf7 22. Rd2 Qc4 23. Qd5 Qxd5 24. exd5 Ra8 25. g3 Rc4 26. f4 exf4 27. Rxf4 Rxf4 28. gxf4 Rxa2 29. c4 g6 30. Re2 Kg8 31. Re7 Rxb2 32. Rxc7 Kf8 33. Rxh7 b5 34. cxb5 Rxb5 35. Rh6 Kg7 36. Rh4 Rxd5 37. Kg2 Kf6 38. Rg4 Rd3 39. h4 Rd5 40. Kf3 Rd3+ 41. Ke4 Ra3 42. Rg5 Rh3 43. Rd5 Ke6 44. Rg5 Kf6 45. Rd5 Rxh4 46. Rxd6+ Kg7 47. Rd5 Kh6 48. Rg5 Rh1 49. Ke5 Ra1 50. Kf6 Ra6+ 51. Kf7 Ra4 52. Rxg6+ Kh7 53. Rg4 Ra7+ 54. Kf6 Ra6+ 55. Kf7 Ra7+ 56. Kf6 Ra6+ 1/2-1/2

Game in Lichess: https://lichess.org/CfMrA9ZP/black

18.Rad1. I was planning to move Qd5 after Rad1 and if black attacks my Queen with the c-pawn my Queen could take on d6. My mistake was by moving my rook across I left the a2 pawn undefended. The best move was to push f3 to protect the pawn on e4.

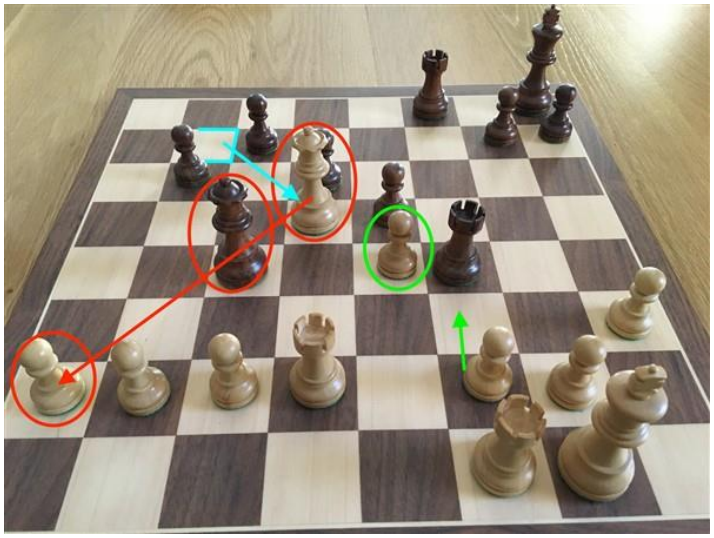

23.Qd5. My thinking was to put a x-ray attack on the black Queen so my a2 pawn would be protected. My mistake was that I moved my Queen out of a good position (on b7) and it was attacking 2 pawns. The best move was to push the pawn to f3 to make sure the e4 pawn is covered.

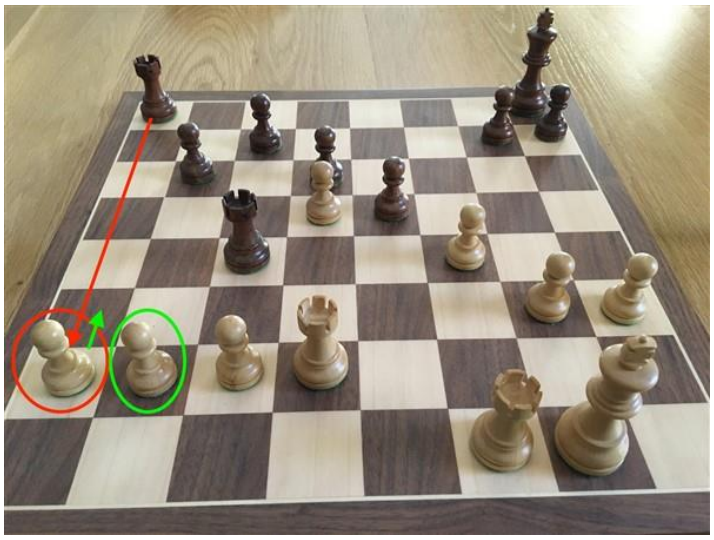

26. f4. I was thinking about opening up some space for my pieces and trying to simplify the position. My mistake was that I over-simplified the position too quickly and lost the a-pawn which gave me a me a +0.00 instead of a +1.1 advantage. I should have pushed the a-pawn to a3 so that it was defended by the b-pawn.

Thank you Schaakstad Apeldoorn and IM Nico Zwirs for an awesome experience!

lichess

https://lichess.org/patron

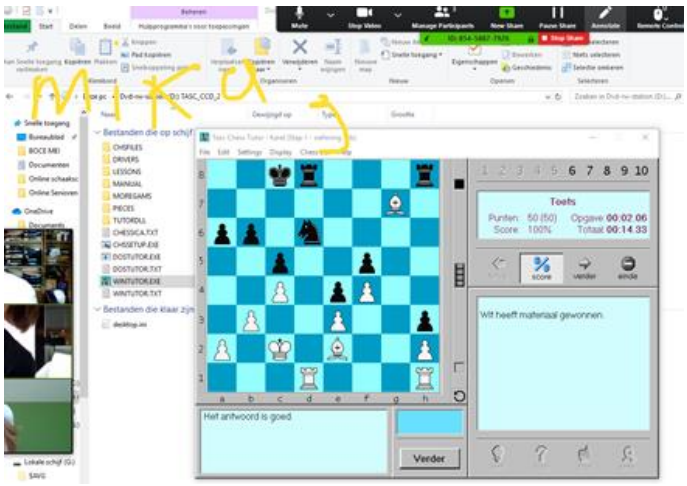

IM FirstKnight @karelschaakt Nou dat ik erg zweet en stink nu :-P

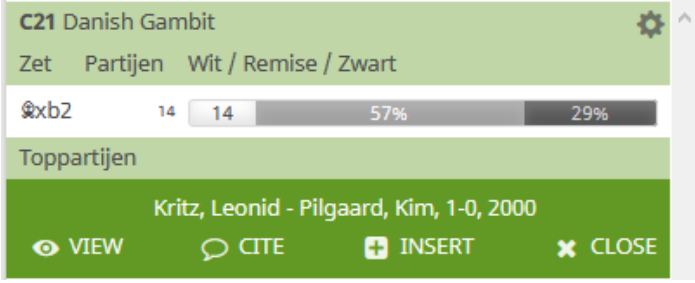

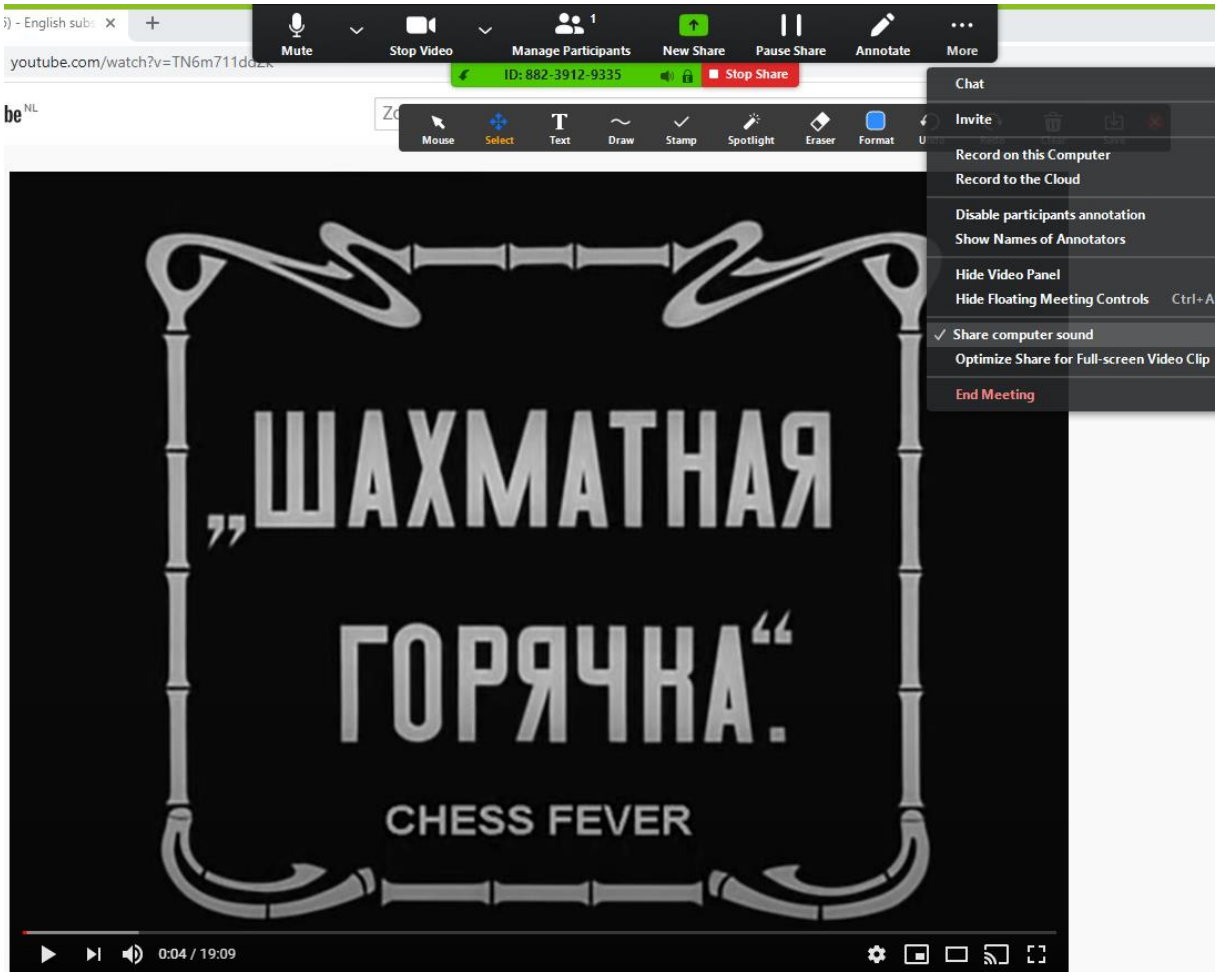

In Zoom via …More Share computer sound
Video Chess Fever (Moskou 1925, met Capablanca): https://www.youtube.com/watch?v=TN6m711ddZk

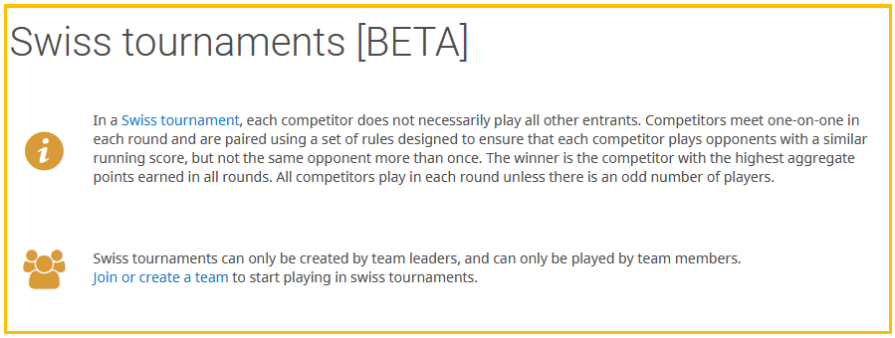

https://lichess.org/swiss

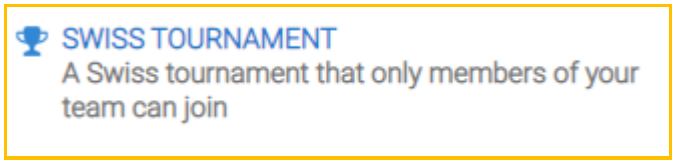

Lichess en Zoom tips: Lichess steunen, battle links op team-pagina en tekenen in Zoom
Lichess is een gratis site met heel veel mogelijkheden.
Een aantal tips staat op: www.schaakacademieapeldoorn.nl/online-toernooien (kijk onderaan)
Nu nieuwe tips. Tips komen wekelijks op deze link van Schaakacademie Apeldoorn te staan.
= Lichess toernooien kun je nu ook met het Zwitserse systeem spelen. Echter alleen binnen teams.
= Lichess is een gratis programma, zonder advertenties. Je kunt Lichess financieel steunen. Dan krijg je net als Carlsen een vleugeltje bij je account naam.
= Als via Lichess je met een team wilt meedoen met een battle kun je dat doen via een link die je hebt gekregen. Je kunt ook naar Teams gaan. Bij jouw team staan battles aangegeven. Die kun je aanklikken en meedoen.
= In de chat kun je een @ voor iemands naam zetten. Dan valt het meer op en krijgt diegene ook privé een melding.
= Als je een partij hebt gespeeld kun je tijdens de analyse via het openingsboek ook partijen van topspelers met die opening naspelen. Ook kun je zien welke zetten 'theorie' zijn. Theorie wil zeggen dat uit ervaring en analyse blijkt dat het goede zetten zijn.
= In tijdnood kun je een 'pre-move' doen. Je doet dan een zet in de tijd van je tegenstander. Als jij aan de beurt bent, wordt je zet zonder tijdverlies uitgevoerd.
= Als je een variant wilt bekijken kun je een andere zet doen en dan steeds op de spatiebalk klikken. Dan rekent de engine (het programma) van Lichess een variant uit.
= In Zoom kun je je met een pennetje tekenen. Dat gaat via een van de icoontjes in de zwarte balk. Een leerling kan daarmee bijvoorbeeld een veld aangeven tijdens een oefening.
= In Zoom kun je in een venster een video delen. Alleen de host hoort het geluid. Via het menu kun je het geluid delen.
= In Zoom is het weer mogelijk bestanden (files) te sturen tijdens een meeting.

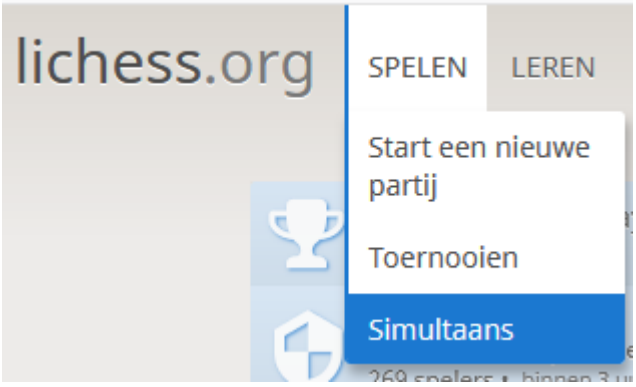

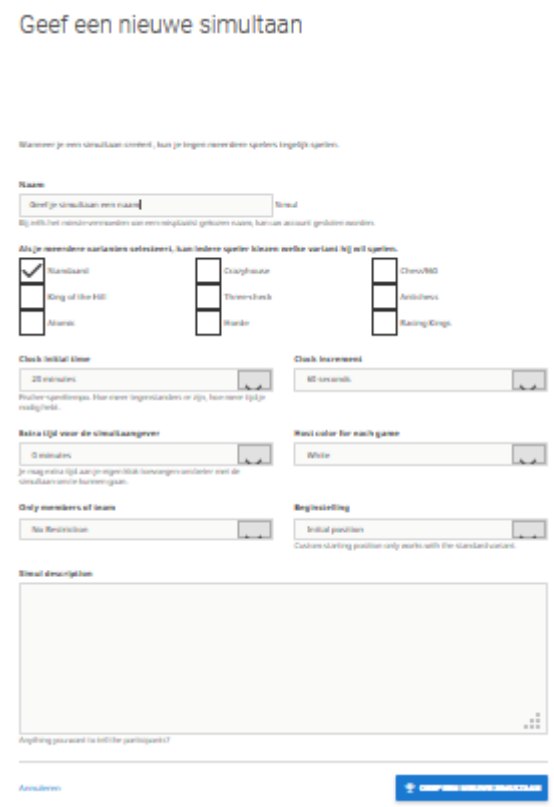

Deelnemers klikken een simultaan aan. De simultaangever kan hen dan toelaten.
Soms verschijnt een simultaan niet op de simultaan-pagina.
De simultaangever kan dan de link in de browser naar deelnemers sturen.
Deelnemers melden zich aan.
De simultaangever accepteert hen.
Hij begint door op ‘Start simultaan’ te klikken.
Onder het bord staat een knopje waardoor je automatisch steeds een nieuwe partij ziet.
Als de simultaan eenmaal begonnen is, kan er niemand meer bij.

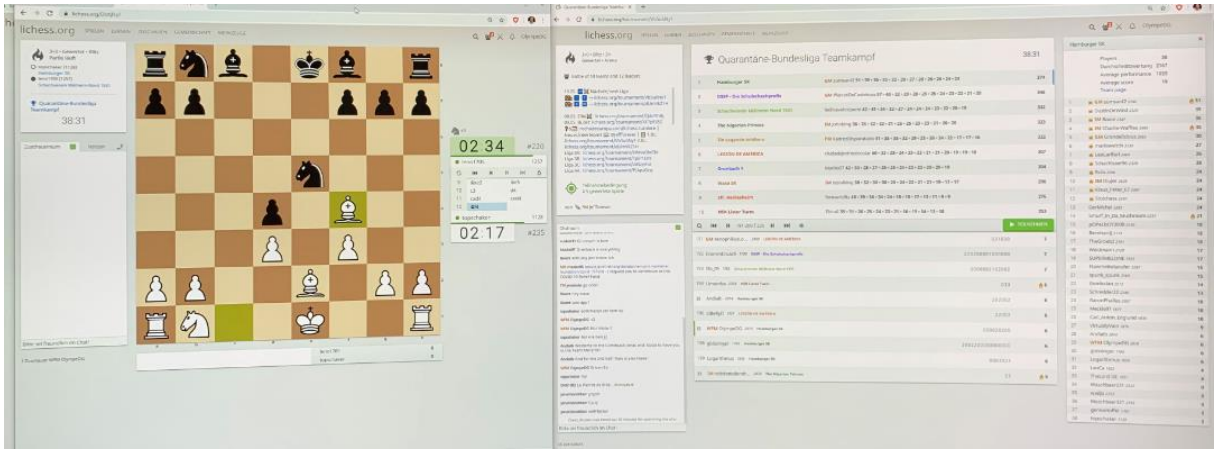

Bundesliga online (foto Evi Zickelbein) https://lichess.org/tournament/Vb5u6Ny1

Thuis schaken: een simultaan aan je vrienden of familie geven

Tips om zelf thuis te schaken: www.schaakacademieapeldoorn.nl/zelf-leren-schaken
Je kunt ook zelf een simultaan geven.
In de plaatjes hier boven staat hoe je dat kan doen.
Hoe je meedoet aan een simultaan kun je lezen via:
https://www.schaakstad-apeldoorn.nl/blog/deelnemen-aan-een-simultaan

https://lichess.org/DIztjHpf

Vanuit huis kun je in de hele wereld schaken. Hidde Weller is lid geworden van Hamburg SV en speelde online mee 7 mei. Hij scoorde 1 punt. Er deden zelfs grootmeesters mee!

Hamburger Schachklub von 1830 e.V.
Königlich in Fantasie und Logik

De club bestaat sinds 1830, is de grootste van Duitsland en heeft een eigen gebouw.
Evi Zickelbein meldt:
Hier is de Link: https://lichess.org/tournament/Vb5u6Ny1
Twee keer per week Quarantäne-Bundesliga (negen Ligas!)
Afgelopen zondag zijn we voor de eerste keer 1. geworden:
https://hsk1830.de/ein-tag-fuer-die-geschichtsbuecher
Organisator is IM Jens Hirneise van de krant Rochade Europa:
https://rochadeeuropa.com/lichess-turniere/

Hoe vind je partijen?
IM Merijn van Delft meldt: Als je bij het toernooi (https://lichess.org/tournament/Vb5u6Ny1) kijkt en in de eindstand (naar beneden scrollen) op topschaker klikt, verschijnen (weer naar boven scrollen) zijn partijen rechtsboven.

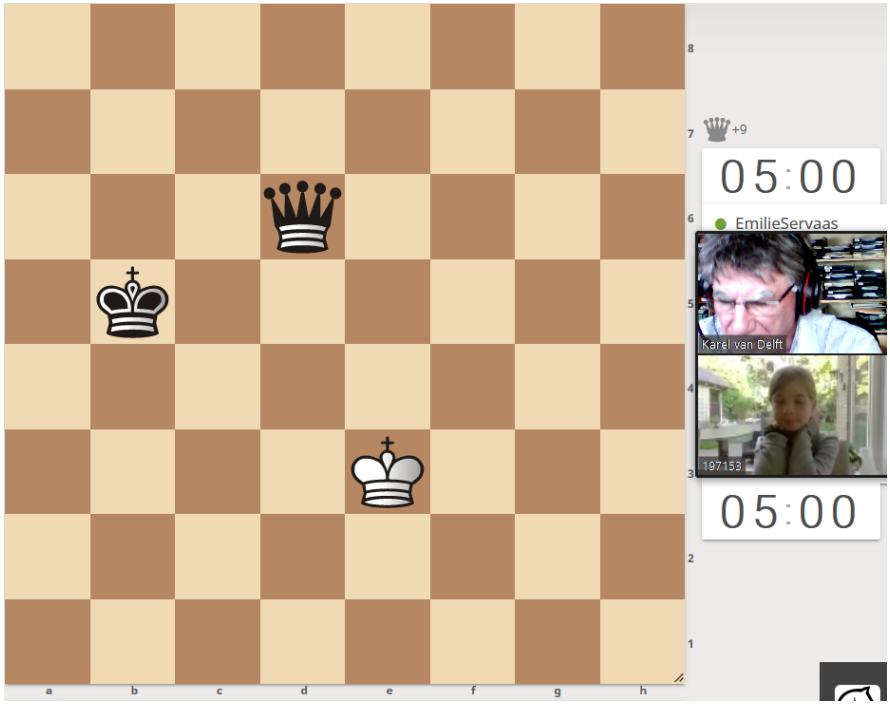

St Victor. In Lichess via Gereedschap, Bordbewerker stelling opzetten en samen oefenen.

St. Victor. Stappenmethode. Zwart dreigt mat. Dus kijken naar Slaan, Tussenplaatsen en Uitwijken (STU)

Berg en Bos. Samen partij spelen tegen Schaken is Cool. http://www.schaken.wiltsite.nl.

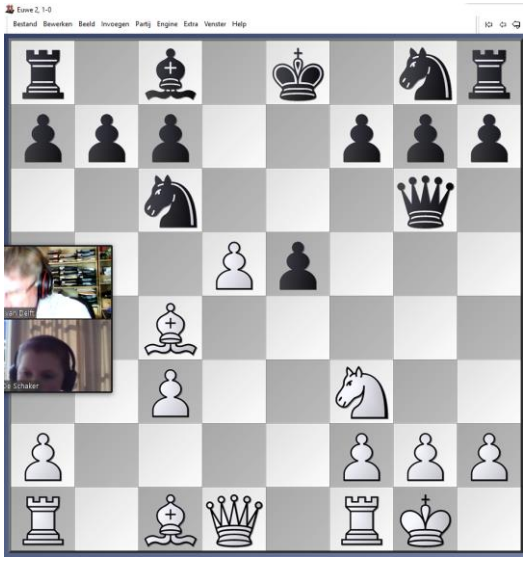

Het Woudhuis. Partij 2 van Euwe Meester tegen amateur. Wit speel d4-d5.

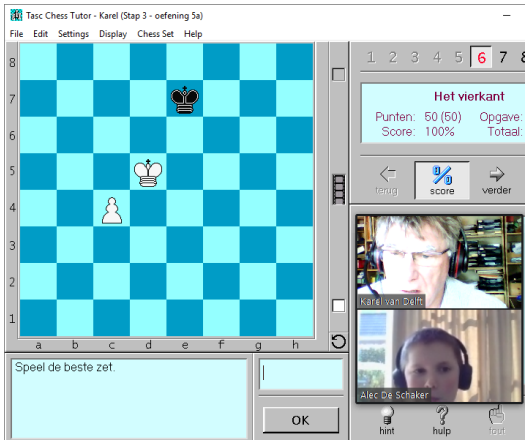

Het Woudhuis. SWP. Standaard Winst Positie. Wit moet sleutelveld veroveren. Koning op zesde rij leidt tot winst.

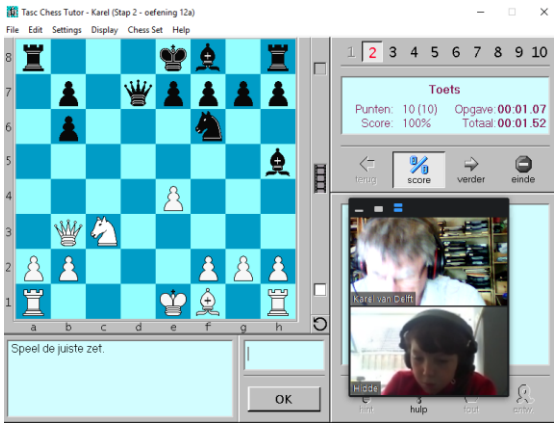

Hertog van Gelre. Wit wint via een penning.

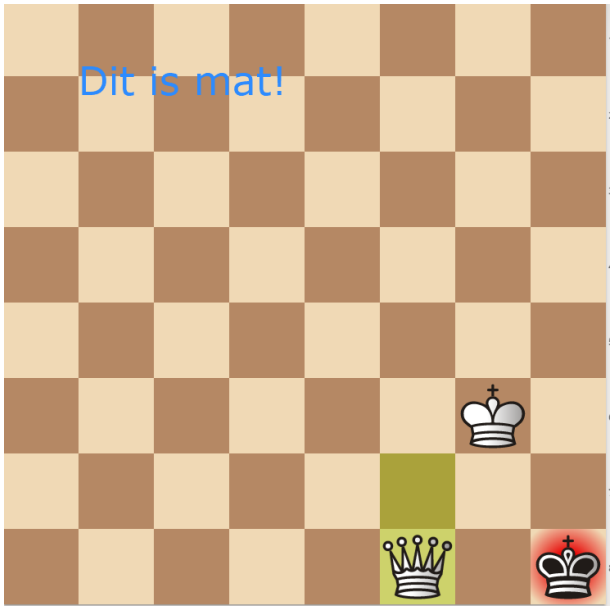

De Zevensprong. Mat zetten met koning en dame.
Je moet de andere koning naar de rand van het bord jagen.
Je kan dit zelf oefenen via Lichess, Gereedschap, Bordbewerker.

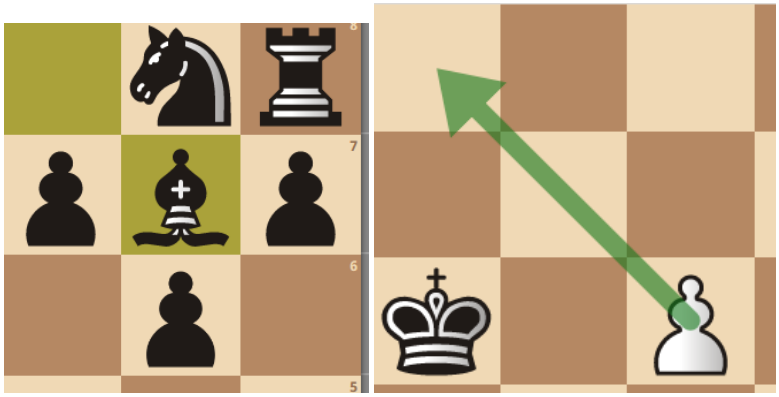

De Eendracht. Fianchetto-loper. **Koning staat in het vierkant.**

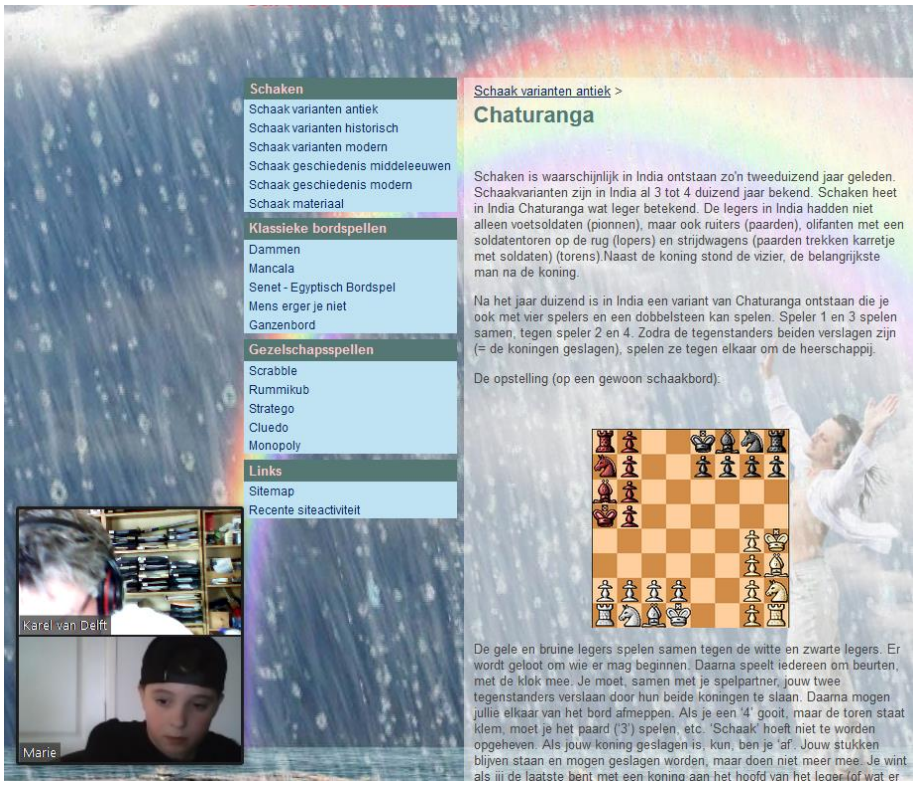

De Eendracht schaakhistorie.
https://sites.google.com/site/carolusschaak/schaak-varianten-antiek/chaturanga

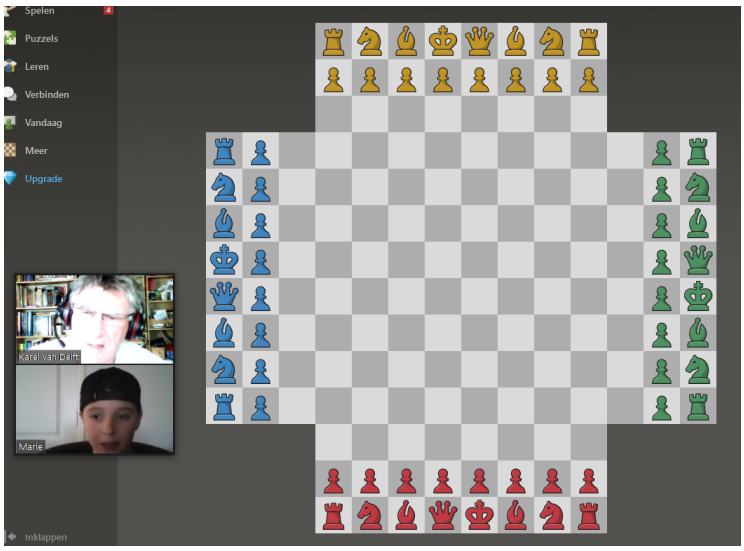

De Eendracht. Schaken voor vier: https://www.chess.com/4-player-chess

Schoolschaaklessen Schaakacademie Apeldoorn online: mat zetten met koning en toren

Schaakacademie Apeldoorn geeft in Apeldoorn na schooltijd les op acht basisscholen.
Er zijn nu online lessen op de zelfde dag en tijdstip als de normale lessen.
Daar doet een aantal leerlingen aan mee.
Wie niet mee doet aan de online lessen houdt gewoon recht op resterende lessen van de lesseries.
Die beginnen weer als de scholen helemaal open gaan en buitenschoolse activiteiten mogelijk zijn.
Bij de lessen gebruiken we Lichess en Zoom. Soms Whereby.com
Hier onder staat een overzicht van besproken onderwerpen in de online lessen.

Besproken onderwerpen

- Stappenmethode cdrom
- Euwe Meester tegen amateur partij 2
- Elementen van Steinitz, zie Analysevragenlijst
  www.schaakacademieapeldoorn.nl/databank/16-analysevragenlijst
- Greco minipartij https://www.chessgames.com/player/gioachino_greco.html
- Partij analyseren via app www.chessvision.ai
- Lichess, Gereedschap, Bordbewerker stelling opzetten en uitspelen (tegen vriend bijv.)
- Koning en randpion tegen koning remise (uitgespeeld via Lichess)
- Koning, randpion en loper van de verkeerde kleur tegen koning remise (uitgespeeld)
- Tip: donderdag 7 mei simultaan IM Nico Zwirs 19 uur Lichess.org/simul
- Tip: www.chessmatec.com
- Chatten gaat erg goed!
- Oefenen met Stappenmethode
- Ratings (sterkte cijfer) www.fide.com
- www.schaakweek.nl met weekschema en dagelijks blog over schaaknieuws
- Manieren om aan toernooi mee te doen: kalender schaakweek.nl of teampagina op Lichess
- Geoefend met koning – dame tegen koning (idee: hok kleiner maken en mat zetten)
  Lichess menu: Gereedschap, Bordbewerker, stelling opzetten, tegen vriend of computer
- Samen partij tegen Schaken is Cool www.schaken.wiltsite.nl
  Schaken is een vechtsport: aanvallen en verdedigen
  Soms kun je een stuk winnen, soms moet je voorkomen dat je een stuk verliest
- Nieuwsbrief bekeken, jongens willen nieuwsbrief ontvangen, mag van moeder
- Mat zetten met koning + dame tegen koning
- Pat = de koning staan niet schaak en kan nergens veilig heen. Het is dan remise (gelijk spel)
- Simultaan en partijen besproken
- 5 mei scholen battle, meedoen met team Schaakacademie Apeldoorn
- Via lichess.org/@/accountnaam partijen aanklikken en dan kun je zien wat je gewonnen, remise en verloren hebt.
- Greco partij 1: https://www.chessgames.com/player/gioachino_greco.html

- Zelf geschaakt: partijtjes Lichess
- Besproken eigen partij: https://lichess.org/Oto6bwWt
  Fianchetto is ook een goed muurtje: driehoekje pionnen met loper er tussen
  Schaken is spelletje van mogelijkheden en beperkingen. Veel mogelijkheden: activiteit
  Oversteekregel: eerst kijken naar gevaar
  Alleen naar eigen kansen kijken is 'wensdenken' (daar kun je ongelukken van krijgen)
  Offer: stuk of pion weggeven om actievere stelling te krijgen
- Jeugdarena, zie www.schaakweek.nl wachtwoord weten trainers
- Schaakacademie Apeldoorn Blitz Arena vrijdag 8 mei vanaf 19 uur
  https://lichess.org/tournament/bDQc8O93 wachtwoord: academie
- Schaken voor vier: https://www.chess.com/4-player-chess
- Geschiedenis schaken:
  https://jeroenvu.home.xs4all.nl/schaken/0_chaturanga/0_chaturanga.htm
  https://sites.google.com/site/carolusschaak/schaak-varianten-antiek/chaturanga
- Verdedigen:
  STUDT als stuk staat aangevallen: Slaan, Tussenplaatsen, Uitwijken, Dekken, Tegenaanval
- Koning verdedigen: STU
- Aanvallen:
- GSSAP: Gevaar, Schaak, Slaan, Aanvallen, Plan
- Réti: https://en.wikipedia.org/wiki/Richard_R%C3%A9ti
- Het vierkant
- https://www.schaaksite.nl/2020/05/08/de-grote-foto-quiz-voor-schakers
- Wereldschaakbond https://www.fide.com
- Nations Cup https://www.fide.com/news/511
  Partijen https://chess24.com/en/watch/live-tournaments/fide-chess-com-online-nations-cup-2020/7/1/1
  Anand - Radjabov:
  https://chess24.com/en/watch/live-tournaments/fide-chess-com-online-nations-cup-2020/7/2/1
- Als het goed is, leer je door schaken beter nadenken. Bijvoorbeeld wat je kan doen als je op een harde houten stoel zit.
- Je kan op school andere kinderen leren met Lichess te schaken.

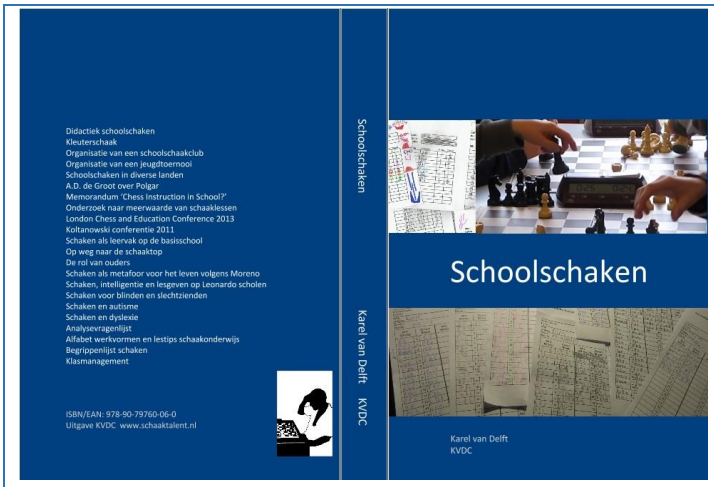

Boek Schoolschaken krijgt Engelse vertaling

Het boek 'Schoolschaken' bevat veel informatie over schaakdidactiek en werkvormen.
www.schaaktalent.nl/index.php/boek-schoolschaken
Het boek verschijnt dit jaar in vernieuwde versie bij New In Chess in een Engelse vertaling.
Peter Boel heeft de vertaling klaar. Publicatie is mogelijk in het najaar.
Het boek bevat een update over wetenschap en meer special needs groepen. Naast autisme, dyslexie, hoogbegaafd en blind nu ook ADHD, depressie, Syndroom van Down en ziekenhuizen.
Daarnaast onder meer een hoofdstuk met ruim 300 didactische werkvormen en psychologische inzichten.

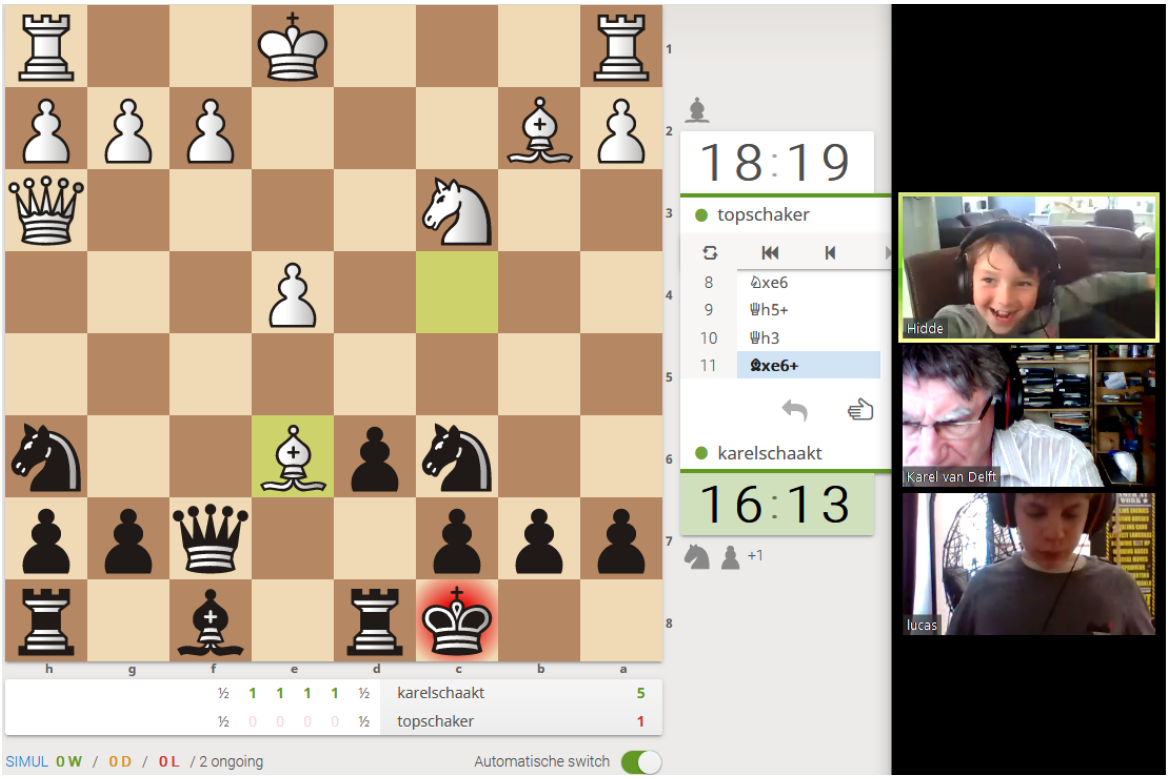

Danish gambit Hidde won https://lichess.org/simul/Synp4rZU

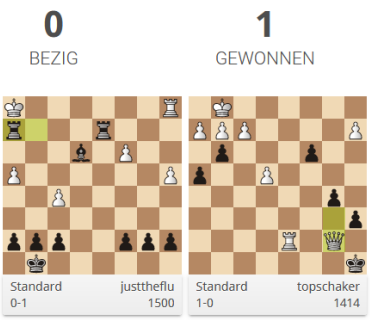

Schaakschool Het Bolwerk online: Hidde verslaat Karel in simultaan

Schaakschool Het Bolwerk is nu ook online.
Meer informatie over de schaakschool: www.schaakacademieapeldoorn.nl/schaakschool-apeldoorn
Als je vragen hebt of tips wilt krijgen, kun je mailen met Karel van Delft, karel@kvdc.nl
Verslagen 6 mei:

Groep 13.45 uur

- Toernooipartij jeugd battle van Jessica besproken. Ze verloor alle tien partijen. Terwijl ze op + 19 in eerste partij stond. Oorzaak: te weinig letten op wat tegenstander kan doen.
- onderlinge partijen https://lichess.org/rv1gmglJ/black , https://lichess.org/DcyCwV7h/black
- Partij besproken
- Stap 1 H15 oef A
- Oefenen met tekeningen in Zoom

Groep 16 uur

- Hidde heeft over Antichess tekst gemaakt.
- Carlsen – Firouzja bullet match
- Per speeltempo heb je aparte rating in Lichess. In het begin kan die sterk dalen en stijgen.
- Deens gambiet besproken: pionnen offeren voor activiteit.
- Simultaan gespeeld met Deens gambiet: https://lichess.org/simul/Synp4rZU
- Partijen besproken.
- Deelname aan internationale jeugd battle U11. Ga naar Teams en bij Schaakstad Apeldoorn toernooi aanklikken.

Online schaakles senioren: Chess Notes en Greco
De senioren van Het Bolwerk zijn online.
Als je vragen hebt of tips wilt krijgen, kun je mailen met Karel van Delft, karel@kvdc.nl
Algemene informatie: www.schaakacademieapeldoorn.nl/seniorenschaak

Verslag 4e Online training dd 6 mei 2020

- Stellingen 24 en 25 besproken van Chess Movies I, Met Lichess Gereedschap – Analyse
- Aantal databanken: www.schaaktalent.nl/index.php/links-naar-schaaksites
  (Toon alle en klik op Titel voor alfabetische volgorde)
- Chess Notes Edward Winter: historische informatie
  https://www.chesshistory.com/winter/index.html
  https://en.wikipedia.org/wiki/Edward_Winter_(chess_historian)
- Greco miniaturen: https://www.chessgames.com/player/gioachino_greco.html
- Schaakweek.nl blog: https://schaakweek.nl/blog
- Münninghoff videofragmenten De Stamhouder en partij tegen Karel (zie nieuwsbrief 127)
- Simultaan https://lichess.org/simul/EbE1QsKe
- Partijen besproken (Anneke remise)

Partijanalyse Dries Wedda NK jeugd online
Dries Wedda meldt:

Op 1 mei heb ik meegedaan aan het online NK A voor jeugd t/m 18 jaar. Er waren 7 rondes en het tempo bedroeg 5 minuten met 5 seconden increment. Ik heb uiteindelijk met 5 uit 7 een gedeeld derde plek gehaald, hoewel ik met wit een paar erg slechte partijen had.
Hieronder een partijfragment uit de tweede ronde waar ik wit tegen Eline Roebers had.

Dries02 (2242) - Eline2006 (2055)
NK A blitz Chess.com, 01.05.2020

[Een chaotische stelling vanuit het Koningsindisch, waarbij wit een pion en vooral aanvalskansen heeft voor het loperpaar.]

23.Tg5!? [Een positioneel kwaliteitsoffer, geïnspireerd door het nog uit te komen boek Mastering Positional Sacrifices van Merijn van Delft. Als zwart dit offer aanneemt, krijgt wit veel pionnen richting zwarts koning.]

23...Lxg5 24.hxg5 Kg6? [Dit veld is niet zo veilig voor de koning.]

[24...Dc5! Het paard pennen is een erg handige manier om te verdedigen.; 24...Kg7]

25.f4 Pg4+?! [Nu kan wit makkelijker gaan aanvallen over de h-lijn.]

[25...Pd3+ 26.Lxd3 cxd3 was een betere verdedigingspoging geweest, maar dit ziet er ook veelbelovend uit voor wit. 27.e5!?]

26.Lxg4 Lxg4 27.f5+ Kg7 28.Pxg4 hxg4 29.f6+ [29.Df4 ziet er erg aardig uit, bijvoorbeeld 29...Th8 30.f6+ Kg8 31.Txh8+ Kxh8 32.Dh2+ Kg8 33.Dh6]

29...exf6 30.Df4 [30.gxf6+ Kxf6 31.Th6+ Ke7 32.e5 Dc5+ 33.Kg2 was een andere manier om te spelen, wit heeft veel aanvallers: 33...Tg8 34.e6 Tbf8 35.Pe4]

30...Dc5+?! [30...Tg8! Typisch een verdediging die niet makkelijk te zien is bij snelschaak. 31.gxf6+ Kf8 32.Kg2! Dit is het beste veld voor de koning en wit kan blijven aanvallen.]

31.Kg3 Dd4 [Nu verliest zwart de dame.]

32.gxf6+ Dxf6 33.Th7+ Kxh7 34.Dxf6 Tfe8 35.Dxf7+ Kh6 36.Df6+

1–0
view.chessbase.com/cbreader/2020/5/3/Game3299265.html

Informatie en partijen NK jeugd online 1 mei: http://njsk.nl

The TCEC17 Computer Chess Superfinal: a perspective

GM Matthew Sadler[1]
London, UK

21...g6, such an interesting position. White's problem is that its attack is fairly one-dimensional: essentially White has to get its queen to h6 or nothing will happen. That aids Black's defence as Black does not have to worry about dangers coming from multiple angles. It seems in general that Black is holding but that assumes some excellent evaluation of far-from-obvious positions and some nerves of steel! 21...gxf6 led to mate all over the shop! 22.Ng4 Nd7 *(22...Nxg4 23.Qxg4+ Kh8 24.Qh4 Bxf4 25.Qxf6+ Kg8 26.Rxf4 e5 27.Qg5+ Kh8 28.Qf6+ Kg8 29.Rf5 h6 30.Rh5* 1–0, STOCKFISH 11 – FAT FRITZ*)* 23.Nxe6 fxe6 24.Qxe6+ Kh8 25.Bxd6 Nb6 26.Qe7 Qxe7 27.Bxe7 Bxg4 28.Bxf8 1–0, FAT FRITZ – STOCKFISH 11.

Fig. 7. Game 40 positions (a) 15w, (b) 21b and (c) pos. 29b; (d) game 50 pos. 23w.

22.Qe1 Rd8 23.Kh1 h5 24.Qg3 Nc4 25.Qg5 Nxe3 26.Bxd6 Qxd6 27.Qxe3 Bd7 28.Nf3 Rab8 29.Ne5, Fig. 7c. During the game, this looked like a nightmare brewing for STOCKFISH. from a human perspective, White looks great: pawns on f6, impregnable knight on e5, bad bishop for the opponent, weak king... and all this for just a pawn. However, STOCKFISH finds a great defence.

The match was decided but LEELA had one more great game to play in a theoretically important Mar del Plata King's Indian, dominating STOCKFISH from start to finish. STOCKFISH had one more chance to show its mettle by again demonstrating its nasty streak in the Open Sicilian, but it was too late. After a draw in the final game, LEELA won the match 52.5-47.5, 17 wins to 12. An epic match! Can't wait until the next one!

GM Matthew Sadler analyseert TCEC 17 superfinale
Jeroen Noomen meldt:

Analyse van GM Matthew Sadler (van het boek 'Game Changer') inzake de TCEC 17 superfinale:
https://tcec-chess.com/articles/Sufi_17_-_Sadler.pdf

Twee interessante quotes:

'In my experience at least, I have never witnessed such an interesting set of Superfinal games as these. Every single game had moments of deep chess interest, quite apart from the drama of the games themselves.'

'A word about Jeroen Noomen's opening selections for the Superfinal which always attract a lot of comments – excellent! Both engines had ample opportunity to display their biggest strengths and this was reflected in the number of decisive games and the excitement level of many of the drawn games. I think the character of each engine emerged very clearly as a result of these opening choices and this certainly played a role in attracting – and keeping – viewers during the entire Superfinal.'

Analyses GM Matthew Sadler en WIM Natasha Regan

Chess giants #16. Opposite wing attacks in the King's Indian Attack! TCEC Season 17 Superfinal g-64

Game Changer • 531 weergaven • 4 dagen geleden

GM Matthew Sadler and WIM Natasha Regan follow the Top **Chess** Engine Championship (TCEC) as Season 17 unfolds.

Nieuw

Chess giants #16. Opposite wing attacks in the King's Indian Attack! TCEC Season 17 Superfinal g-64
https://www.youtube.com/watch?v=cOswhYt-Ohk

Chess giants #17. King's Indian Mar del Plata theoretical showdown! TCEC Season 17 Superfinal g-6

Game Changer • 170 weergaven • 2 dagen geleden

GM Matthew Sadler and WIM Natasha Regan follow the Top **Chess** Engine Championship (TCEC) as Season 17 unfolds.

Nieuw

Chess giants #17. King's Indian Mar del Plata theoretical showdown! TCEC Season 17 Superfinal g-6
https://www.youtube.com/watch?v=qTiErOoKbUc

https://lichess.org/jvptTAlm

IM Hing Ting Lai gaf om onduidelijke reden op in laatste partij. GM Jorden van Foreest had er geen verklaring voor.

Interview aan eind van stream.

Alle partijen van GM Jorden van Foreest https://lichess.org/@/CakeinSpace/all

Max Warmerdam redde het net niet in de halve finale.

https://lichess.org/7v0tnAMi/black **IM Max Warmerdam speelde in laatste partij de Apeldoorn variation van het London System. Zie voor een verhaal van IM Merijn van Delft nieuwsbrief 102 pagina 32 en 33.**

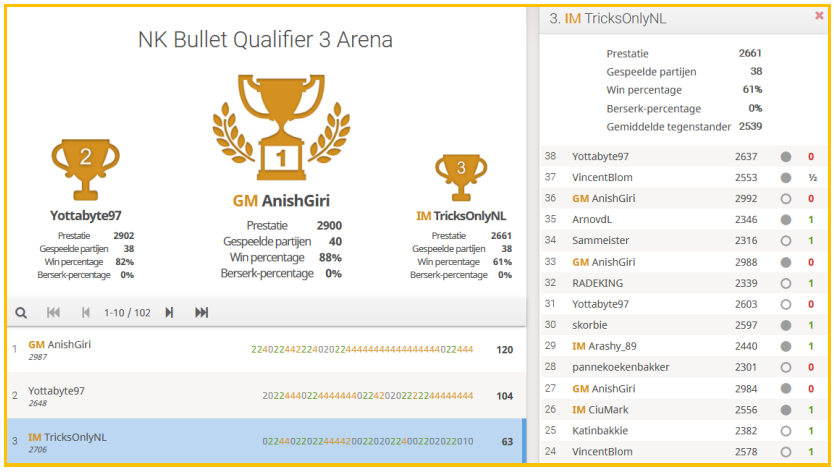

Via de teampagina op Lichess https://lichess.org/team/nederlands-kampioenschap-bullet kun je van alle spelers hun partijen vinden. Je klikt op één van de toernooien, kiest een speler in de ranglijst en dan zie je een lijst tegenstanders. Als je op een tegenstander klikt, krijg je de partij in beeld.

GM Jorden van Foreest wint NK Bullet online

Het toernooi was 9 en 10 mei op Lichess. Per persoon 1 minuut per partij. Organisatie: SG King.
Aan de finale deden 32 spelers mee. Waaronder vijf spelers van MuConsult Apeldoorn: IM Thomas Beerdsen, IM Max Warmerdam, IM Robby Kevlishvili, IM Stefan Kuipers en IM Nico Zwirs.
Toernooi informatie: https://www.sgking.nl/nk-bullet
Op deze site staat onder meer een lijst met de deelnemers (online-namen en echte namen).
Twitch: https://www.twitch.tv/sgkingtv
Links kwalificatietoernooien: https://lichess.org/team/nederlands-kampioenschap-bullet
Via de site kun je bij de echte namen de accountnamen vinden.
Via accountnamen kun je partijen terug vinden,
bijvoorbeeld IM Thomas Beerdsen https://lichess.org/@/MeneerMandje/all.
Bijvoorbeeld IM Max Warmerdam https://lichess.org/@/xamax2000/all

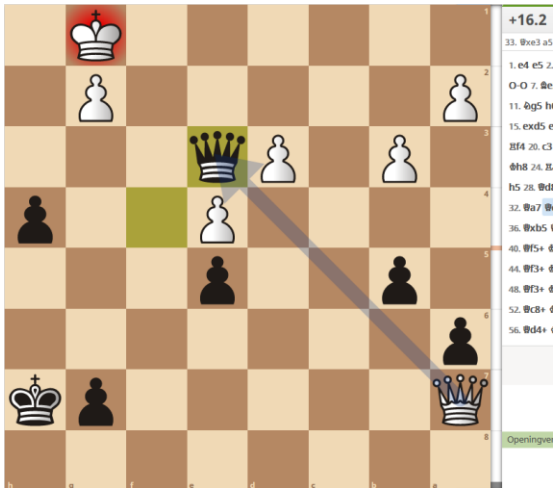

Quote bij gevaar: Verstijven, Vluchten of Vechten

In het Engels: Fright, Flight, Fight.
Afhankelijk van de situatie is het bij gevaar soms kiezen tussen vluchten of vechten.
Verstijven komt ook voor, maar lijkt niet handig.
De keuze heeft ook te maken met ‘mindset’: wat verwacht je en hoe kijk je naar situaties.
Bovenstaande stelling komt uit een simultaan tijdens de seniorentraining. De simultaangever geeft schaak en let niet op. Wit zag alleen maar gevaar en vluchtte met de koning. Verkeerde reflex. Wit had gewoon de zwarte dame kunnen slaan en winnen.

Divers nieuws

- NK Schoolschaak BO Online 2020
- POGchess.com
- Carlsen – Firouzja bullet match
- China wint Nations Cup

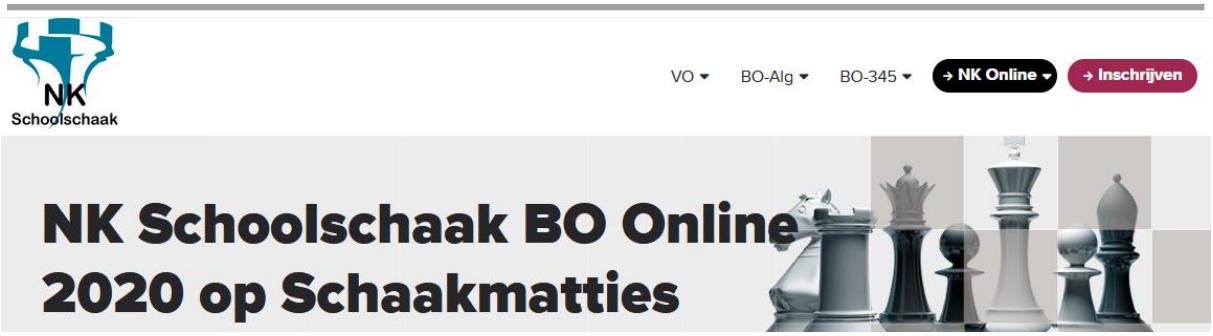

NK Schoolschaak BO Online 2020
https://schaken.nl/nk-schoolschaak/nk-online/nk-schoolschaak-bo-online-2020-op-schaakmatties

Lennart Ootes te gast bij Fiona Steil-Antoni: www.twitch.tv/videos/611934231

POGchess.com

www.pogchess.com

POGchess is een initiatief van Lennart Ootes. Hij meldt desgevraagd:
Twitch is het medium waar schaakstreams zijn te vinden. Het is Youtube voor gamers.
POGchess heeft als doel om inzicht te geven in de schaakevenementen die via Twitch worden uitgezonden. Chess.com en Chess24 praten voornamelijk over hun eigen evenementen, en het grote geheel mist daar.
We tonen een up to date evenementenkalender, we tonen wie er streamt en willen de grappigste videofragmenten van de streams verzamelen.
Toen ik terugkwam van de Candidates verveelde ik me te pletter en toen heb ik deze website gemaakt als een spontaan idee.
Er zit geen verdienmodel achter. Ik heb iemand gevraagd om me te helpen met social media, want daar heb ik niet zo heel veel zin in. Dus in principe kost het geld.
Maar ik denk dat er wel behoefte aan is en ik hoop dat de website een beetje kan groeien. De website, het Twitter en Instagram-kanaal is sinds een week operationeel.
Ik ben op zoek naar liefhebbers die mij hun favoriete Twitch clips (fragmenten) kunnen doorgeven. Dat kan via https://pogchess.com/contact :)
Het woord POG komt van Twitch. Het betekent dat je enthousiast/verrast bent.

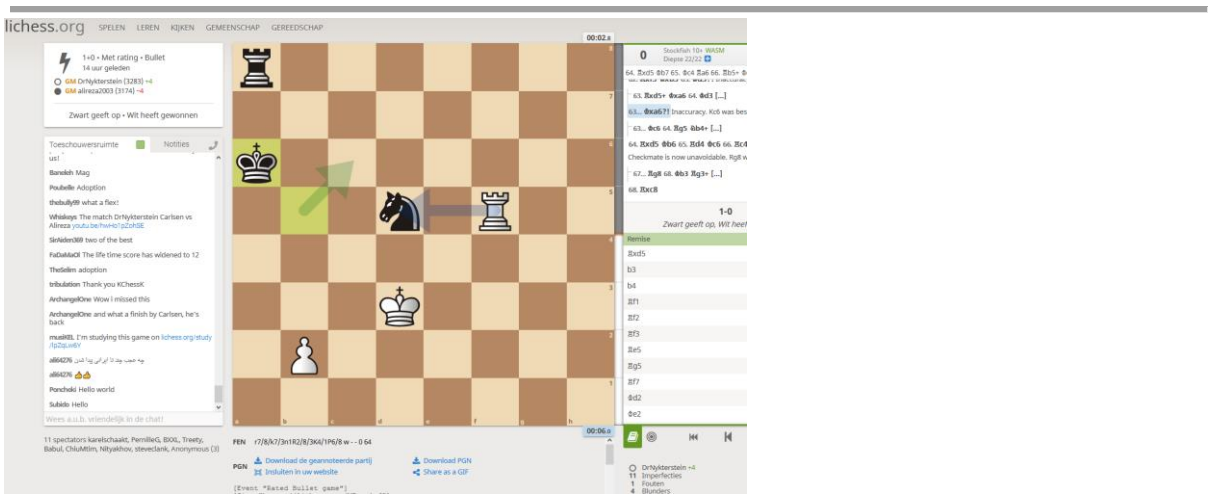

Carlsen – Firouzja bullet match
Zie ook partijen Carlsen: https://lichess.org/@/drnykterstein
Zie ook partijen Firouzja: https://lichess.org/@/alireza2003
https://en.chessbase.com/post/firouzja-and-carlsen-battle-it-out-in-bullet-marathon
https://www.youtube.com/watch?v=wFYlL4bGYBg
https://www.youtube.com/watch?v=xj_C4_i4w_A

Stelling Aronian - Vidit

INDIA	1½-2½	EUROPE
	Round 3	
Anand, Viswanathan	½-½	Vachier-Lagrave, Maxime
Vidit, Santosh Gujrathi	0-1	Aronian, Levon
Harikrishna, Pentala	½-½	Duda, Jan-Krzysztof
Koneru, Humpy	½-½	Muzychuk, Anna

Coming from a loss and a draw on day one, GM Levon Aronian did much better on the second day of play as he won both of his games. Even so, he wasn't too happy about his play. One moment in Aronian's game with Vidit Gujrathi was special: the way he created a passer with **47.b2-b4!!** while also shutting off his opponent's bishop was brilliant:

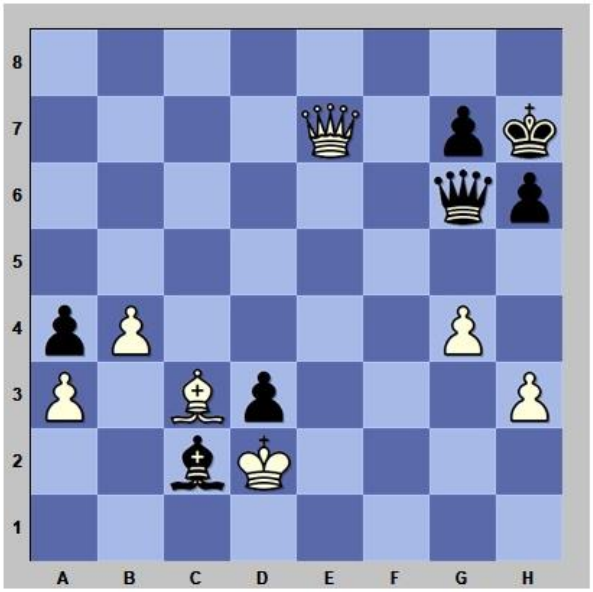

After **47...axb3** 48. **Bb2! h5** 49. **g5! h4** 50. **a4** it turns out that White's a-pawn is unstoppable: **51...Kg8** 51. **a5 Kh7** 52. **a6 Bd1** 53. **Kxd1 d2** 54. **Qxg7+ Qxg7** 55. **Bxg7 Kxg7** 56. **Kxd2 1-0**

Fragment verslag https://www.fide.com/news/515

China wint Nations Cup
https://chess24.com/en/read/news/china-win-the-nations-cup
Tweet Kasparov: https://twitter.com/Kasparov63/status/1259219791493169154
https://www.fide.com/news/511
Partij Levon Aronian vs Vidit Santosh Gujrathi
https://www.chessgames.com/perl/chessgame?gid=1994840

Trainingsmateriaal

- Chess items from Sean Marsh
- Tips voor leerlingen op site Schaaktalent
- Miniaturen Greco
- Historical Chess Videos
- The slowest knight wins!
- Deens gambiet
- Trainingsaanbod IM Stefan Kuipers
- Trainingsaanbod IM Nico Zwirs
- Ebook Schaaktalent ontwikkelen
- Ebook Developing Chess Talent
- Gratis download boekje ‘Ik leer schaken’

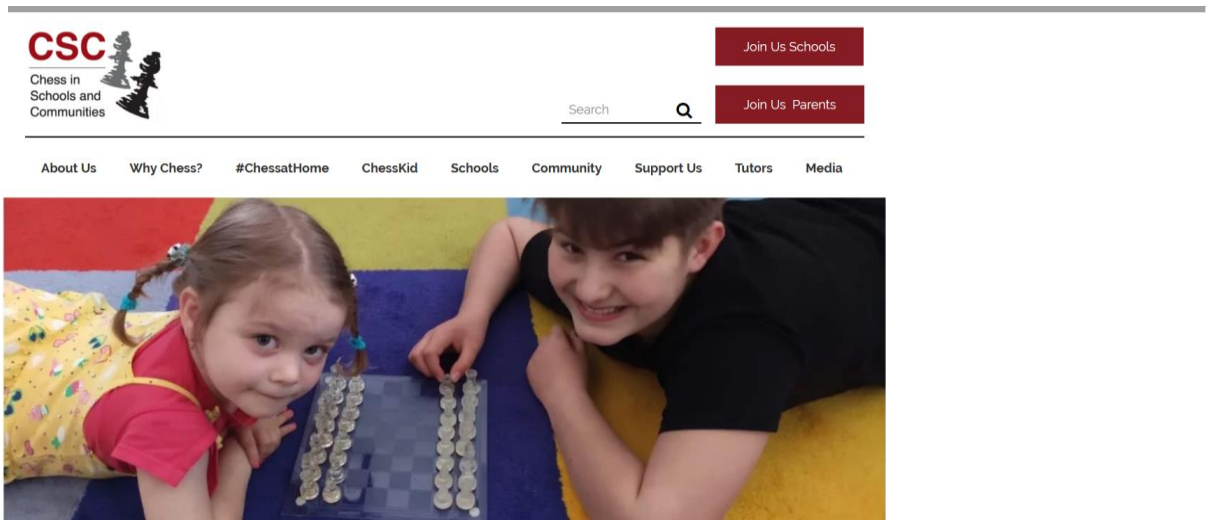

Sean Marsh

Chess items from Sean Marsh

Dear All,
I hope you are all keeping safe and well.
Here are a few new chess items which may help to take your mind off the current emergency.
New posts on my CSC lockdown blog:
https://www.chessinschools.co.uk/seansblog
Our collaboration with the Tim Henman Foundation:
https://www.youtube.com/watch?v=8hrcjN4gj2g&feature=emb_logo
Eleven lessons for CSC's Chess at Home project:
https://www.chessinschools.co.uk/chess-at-home
Three parts to my brand new blog for Chessable:
https://www.chessable.com/blog/2020/05/01/the-magnus-carlsen-invitational
https://www.chessable.com/blog/2020/05/05/the-magnus-carlsen-invitational-semi-final-qualifiers
https://www.chessable.com/blog/2020/05/05/magnus-carlsen-invitational-final
Best wishes,
Sean

Meer schaakstellingen dan atomen in het heelal

Zie www.google.nl/search?q=atomen+stellingen+schaken&ie=utf-8&oe=utf-8&gws_rd=cr&ei=OhhrVZOsC8mrsQGBmoHoCQ

Mat van Dilaram

Zie boek Joys of Chess van Christian Hesse, blz 16, 17.

Zie www.chessvariants.org en www.chessvariants.org/mansubat.dir/mans01a.html

Zie video www.youtube.com/watch?v=OKw5yr-WmsA

Tips voor leerlingen op site Schaaktalent

www.schaaktalent.nl/index.php/tips-voor-leerlingen

Gioachino Greco's Beautiful Checkmate in 8 Moves with a ...

Selected Chess Games of Greco - Part II

Amazing chess games Gioachino Greco vs Unknown, Europe ...

Miniaturen Greco
Partijen:
https://www.chessgames.com/player/gioachino_greco.html
Video's:
https://www.youtube.com/watch?v=v_hB-stMVHs
https://www.youtube.com/watch?v=lMxwzjGPjug
https://www.youtube.com/watch?v=E2JWnYWbOkg
Wikipedia:
https://en.wikipedia.org/wiki/Gioachino_Greco

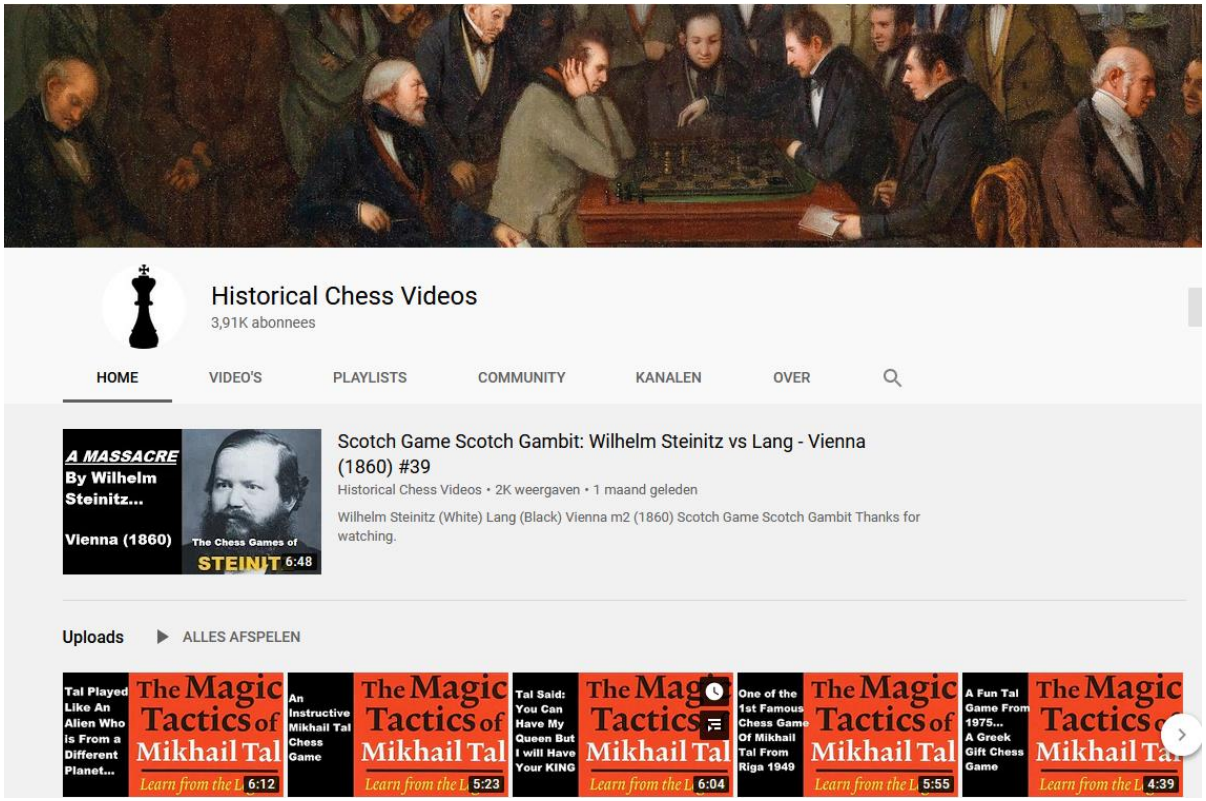

Historical Chess Videos
https://www.youtube.com/channel/UCYswa5792weuzBBv8LsbK4w

The slowest knight wins!

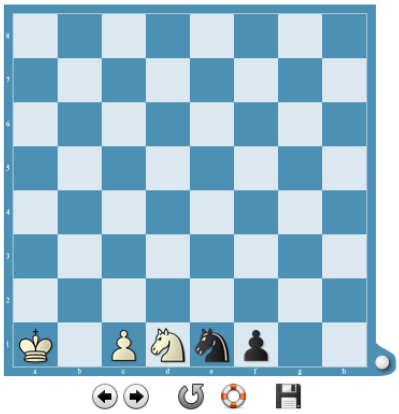

The slowest knight wins!
https://en.chessbase.com/post/logic-riddles-for-chess-players-3

Deens gambiet
Voorbeeldpartij Kritz – Pilgaard https://lichess.org/Zpze1MCu

Trainingsaanbod IM Stefan Kuipers
https://lichess.org/coach/TricksOnlyNL

Trainingsaanbod IM Nico Zwirs
nico@zwirs.net
app: 06-12081142
Trainersprofiel Lichess: https://lichess.org/coach/FirstKnight

Ebook Schaaktalent ontwikkelen
Het boek 'Schaaktalent ontwikkelen' is verkrijgbaar als ebook.
Het ebook is in pdf-formaat. Je kunt het lezen via e-reader, PC, tablet en smartphone.
Auteurs: IM Merijn van Delft en Karel van Delft. Voorwoord: GM Artur Joesoepov.
Preview: Preview ebook Schaaktalent ontwikkelen
Bestelwijze:
- Maak 6 euro over op NL58 RABO 0124 8474 20 t.n.v. KVDC o.v.v. ‘Ebook Schaaktalent ontwikkelen’.
- Stuur een email naar karel@kvdc.nl
Het ebook wordt als bijlage naar je email adres verzonden.

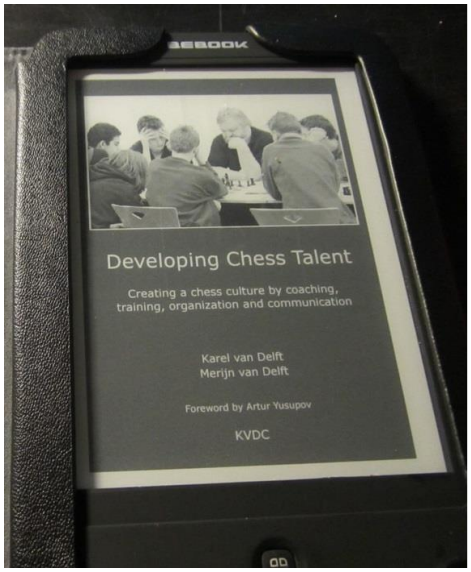

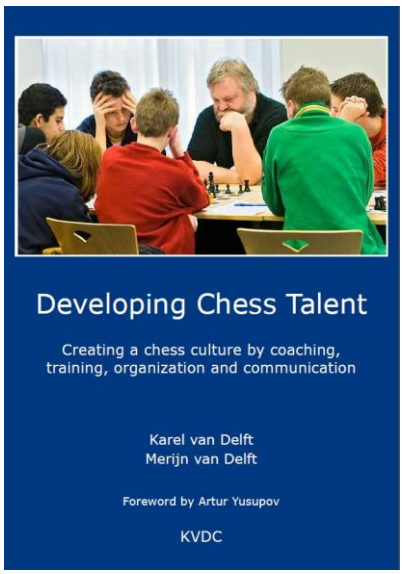

Ebook Developing Chess Talent
Het boek Developing Chess Talent is verkrijgbaar als ebook.
Het is de vertaling van ‘Schaaktalent ontwikkelen’.
Auteurs: IM Merijn van Delft en Karel van Delft. Voorwoord GM Artur Joesoepov.
Het is in pdf-formaat en je kunt het lezen via e-reader, PC, tablet en smartphone.
Zie www.chesstalent.com voor informatie en een video met toelichting van IM Merijn van Delft.
Het ebook kost 6 euro. Je kunt het via een Paypal-button op de site bestellen.
Je kunt ook 6 euro overmaken op NL58 RABO 0124 8474 20 t.n.v. KVDC o.v.v. ‘Ebook Developing Chess Talent.’ Stuur een email met emailadres naar karel@kvdc.nl en je krijgt het ebook per email.

Gratis download boekje 'Ik leer schaken'
www.schaakacademieapeldoorn.nl/zelf-leren-schaken
Leerlingen van Schaakacademie Apeldoorn leren via dit boekje de beginselen van het schaken.
Via de link vind je een preview van de gedrukte versie. Een pdf versie kun je gratis downloaden.

www.schaakacademieapeldoorn.nl

Compacte online training schaakpsychologie

Karel van Delft geeft een ‘Compacte online training schaakpsychologie’.
Contact: karel@kvdc.nl of 06-22226928.
De training is individueel en bedoeld voor spelers (jeugd en volwassenen), trainers, coaches, organisatoren en ouders. Het betreft maatwerk: besproken onderwerpen hebben betrekking op vragen van de trainingsdeelnemer. Onderwerpen zijn onder meer trainen, leren, zelfmanagement, creativiteit, talentontwikkeling, communicatie, waarnemen, fysieke aspecten, didactiek en een schaakcultuur opbouwen.
De training bestaat uit twee uur Skypen en/of mailen over schaakpsychologische vragen (vanuit eigen ervaringen en/of n.a.v. documentatie). Persoonlijk contact is ook mogelijk.
Deelnemers krijgen documentatie:

- Ebook ‘Schaaktalent ontwikkelen’
- PowerPoint lezing ‘Schaaktalent’ (565 sheets)
- Analysevragenlijst
- Artikel ‘Het zeventiende schaakstuk’
- Coaching video lijst

De training kost 75 euro en is zowel in het Engels als in het Nederlands mogelijk.
Karel van Delft is psycholoog en KNSB-gediplomeerd schaaktrainer.
Hij heeft diverse boeken over schaakpsychologie geschreven. Zie previews: www.schaaktalent.nl.

Kalender en sites (alles onduidelijk)

KNSB: www.schaakbond.nl en www.schaken.nl
KNSB-kalender: https://schaakkalender.nl
KNSB-jeugdkalender: www.schaakbond.nl/jeugd/jeugdwedstrijdkalender
Jeugdschaak.nl www.jeugdschaak.nl
OSBO site: www.osbo.nl
OSBO-kalender: www.osbo.nl/kalender
OSBO-jeugdkalender 2018-2019
https://osbo.nl/jeugd/IJSCOkalender.html
IJSCO jeugdtoernooien kalender: http://osbo.nl/jeugd/IJSCOkalender.html
Bijzondere dagen en vakanties: http://feestdagen.nl
https://www.schoolvakanties-nederland.nl/schoolvakanties-2020.html

Wekelijks overzicht schaakrubrieken in kranten: https://www.schaaksite.nl/category/kranten

Apeldoornse schaaksites
Schaakstad Apeldoorn – MuConsult Apeldoorn www.schaakstad-apeldoorn.nl/blog
Schaakstad Apeldoorn jeugd www.schaakstad-apeldoorn.nl/blog/jeugd/nieuwsbrief-jeugd
Schaakstad Apeldoorn Facebook www.facebook.com/schaakstadapeldoorn
Schaakstad Apeldoorn foto's https://plus.google.com/+schaakstad
Schaakstad Apeldoorn Twitter https://twitter.com/Schaakstad
Schaakstad Apeldoorn YouTube https://www.youtube.com/user/schaakstad/videos
Schaakstad Apeldoorn Instagram https://www.instagram.com/schaakstad_apeldoorn
Schaakstad Apeldoorn jeugd https://www.schaakstad-apeldoorn.nl/blog/jeugd
Schaakschool Het Bolwerk www.schaakacademieapeldoorn.nl/schaakschool-apeldoorn
Schoolschaakclub De Regenboog www.schakenregenboog.nl
Schoolschaakclub De Sjofar http://schaakclubdesjofar.nl
Schoolschaakclub De Schakel www.sv-deschakel.nl
Schoolschaakclub De Bundel www.obsdebundel.nl/ouder/schaakclub-de-pion
Schoolschaakclub De Zonnewende http://kbsdezonnewende.nl/ons-onderwijs/schaken
Apeldoornse scholencompetitie www.schoolschakenapeldoorn.nl
Apeldoornse Basisscholen Kampioenschap Schaken ABKS www.schoolschakenapeldoorn.nl
Schaken overdag Schaakstad Apeldoorn www.schaakstad-apeldoorn.nl/blog/schaken-overdag
Damesschaken www.ontmoetelkaarinapeldoorn.nl/activiteiten/detail/?id=871
Schaakweek Apeldoorn www.schaakweek.nl
Open NK G voor speciale doelgroepen
www.schaakstad-apeldoorn.nl/blog/open-nk-schaken-voor-speciale-doelgroepen
Schaakweek www.schaakweek.nl

Historie schaken in Apeldoorn – artikelen van Bert Baas
https://www.schaakstad-apeldoorn.nl/blog/clubinfo/historie-schaakstad-apeldoorn

Denksportcentrum Noord: http://denksportapeldoornnoord.nl/blog
Denksportcentrum Apeldoorn: www.denksportcentrumapeldoorn.nl

IM Stefan Kuipers
Twitch-kanaal www.twitch.tv/tricksonly
Twitch-uitzendingen www.twitch.tv/tricksonly/videos/all
YouTube-kanaal www.youtube.com/TricksOnly
Facebook-pagina www.facebook.com/TricksOnlyNL
Twitter-account https://twitter.com/TricksOnlyNL
Kroegloperstoernooien https://stickchess.com

IM Max Warmerdam
Twitch https://www.twitch.tv/xamax2000
Twitter: @max_warmerdam
Instagram: https://www.instagram.com/_maxwar

IM Arthur van de Oudeweetering
Twitter https://twitter.com/TUUR1

GM Roeland Pruijssers
Twitch-kanaal https://www.twitch.tv/monkey_chess

Jayden Breider
JB Blundervrij https://www.youtube.com/channel/UCsWvBEZgt1odPQr1q7FDiwQ

Karel van Delft
Schaakacademie Apeldoorn www.schaakacademieapeldoorn.nl
Schaaktalent www.schaaktalent.nl
Chesstalent www.chesstalent.com

Schaken en autisme www.schaken-en-autisme.nl
YouTube kanaal www.youtube.com/user/karelvandelft
Artikelen Max Euwe Centrum site www.maxeuwe.nl/index.php/activiteit/columns
Facebook groep Schaakpsychologie
Schaakacademie Apeldoorn heeft een Pinterest pagina met interessante schaaksites.
https://nl.pinterest.com/karel1718/schaakacademie-apeldoorn

Apeldoorn Apes:
Twitch account Apeldoorn Apes: www.twitch.tv/apeldoornapes
Twitter account: https://twitter.com/ApesApeldoorn
Fanclub: https://www.chess.com/club/apeldoorn-apes-fan-club
Facebook: https://www.facebook.com/ApeldoornApes/?modal=admin_todo_tour
Pro Chess League: https://www.prochessleague.com

Meer schaaksites

100 schaaksites: http://chess-links.org
Site Schaaktalent: www.schaaktalent.nl/index.php/links-naar-schaaksites

Nederlands
www.schaaksite.nl
www.schaaksite.nl/category/kranten
www.correspondentieschaken.nl
http://lennartootes.com
www.maxeuwe.nl
www.anishgiri.nl
www.stappenmethode.nl/nl/opgave.php
www.jeugdschaak.nl
www.probleemblad.nl
www.chessity.com
www.teamblitz.nl (NK snelschaken clubteams)
Europese schaakfederatie ECU https://www.europechess.org
Wereldschaakbond FIDE www.fide.com

Engels
www.chess24.com
www.chess.com, www.chess.com/tv
www.chesshistory.com/winter/index.html Chess Notes Edward Winter: historische informatie
www.chessbase.com
Chessbase live: https://live.chessbase.com
Chessbase video's: https://videos.chessbase.com/index
Chessbase video's schema: https://videos.chessbase.com/live
Chessbase Twitch: www.twitch.tv/chessbaselive
Chessbase Twitch eerdere uitzendingen: https://www.twitch.tv/chessbaselive/videos
http://en.playchess.com
http://play.chessbase.com
https://live.followchess.com
https://chessbase.in
https://videos.chessbase.com/index
https://www.apronus.com/chess
www.chessplus.net
www.chessgames.com
www.sipkeernst.com
www.chess.co.uk
http://chesstempo.com
http://susanpolgar.blogspot.nl
www.chessvibes.com
www.blackandwhiteindia.com
www.chessable.com
http://www.chesshistory.com/winter/index.html
www.kingpinchess.net/author/jonathan

http://theweekinchess.com (pgn's van partijen downloaden)
https://www.chess-site.com
First Saturday (Hongarije): www.firstsaturday.hu
Four Nations Chess League https://www.4ncl.co.uk
Chessmatec: www.chessmatec.com en https://www.altermanchess.net/---c1qq3
Internationale correspondentieschaakbond: https://www.iccf.com
Antonio Radic (Agadmator): www.youtube.com/channel/UCL5YbN5WLFD8dLIegT5QAbA
Kanaal ChessTalk: https://www.youtube.com/channel/UC6HDXr-sNPnWLF_Q-y3KduA
Juga Chess Artist: https://www.jugamusica.com

Duits
HSK 1830 https://hsk1830.de
https://schachbundesliga.de
https://www.facebook.com/chessemy (Deine Schachakademie met GM Ilja Zaragatski)
https://karlonline.org
https://www.deutsche-schachjugend.de
https://schachtraining.de (gratis trainingsmateriaal)
https://chess.mulder.at Chess Unlimited Kineke Mulder

België
https://www.frbe-kbsb.be/index.php/nl/interclubs-nl/2018-2019 (interclubs agenda onderaan pagina)
https://www.frbe-kbsb.be/index.php/nl

Spanje
https://clubdeajedrezmagicdeportivosocial.es
https://clubdeajedrezmagicdeportivosocial.es/revista-ajedrez-social-y-terapeutico (magazine)
https://clubdeajedrezmagicdeportivosocial.es/descargas-revista-ast (overzicht downloads magazine)

Eindspelstudies
ARVES www.arves.org
YACPDB www.yacpdb.org
IM Michael Pasman: www.chesspm.com
GM Yochanan Afek: http://afekchess.com

Probleemschaak
Schwalbe https://pdb.dieschwalbe.de en Probleemblad www.probleemblad.nl

Schaakwinkels
www.debestezet.nl/catalog
https://www.schaakengo.nl
https://www.newinchess.com
https://www.schaakbond-winkel.nl
www.digitalgametechnology.com
www.schaakboek.nl (tweedehands)
https://www.raindroptime.com

www.schoolschakenapeldoorn.nl