Nieuwsbrief Schaakacademie Apeldoorn 107 – 19 september 2019

De nieuwsbrief bevat berichten over Schaakacademie Apeldoorn en divers schaaknieuws.
Redactie: Karel van Delft. Nieuwsbrieven staan op www.schaakacademieapeldoorn.nl.
Mail karel@kvdc.nl voor contact, nieuwstips alsook aan- en afmelden voor de nieuwsbrief.

IM Nico Zwirs – IM Thomas Beerdsen: remise. OSBO en OSKA kampioenschap Arnhem.

Inhoud

- Nieuwsbrief Schaakacademie Apeldoorn 107
- Les- en trainingsaanbod Schaakacademie Apeldoorn
- Schaakschool Het Bolwerk: instructievideo Square4Chess
- Een partij in de Vlindertuin
- Schoolschaaklessen: proeflessen en begin lesseries
- Vergadering Apeldoornse scholencompetitie
- Schoolschaken vroeger en een dolle toren
- Schaakles senioren in Het Bolwerk: Zetvolgorde belangrijk
- Derde MSA training: Spaans
- Masterclasses met Van der Wiel, Miedema, Warmerdam en Bosboom (volgorde gewijzigd)
- MuConsult Apeldoorn begint met thuiswedstrijd tegen En Passant
- Thomas Beerdsen OSBO kampioen en open kampioen van Arnhem OSKA
- Dubbelanalyse partij Nico Zwirs en Thomas Beerdsen
- TCEC 16 Premier Division UPDATE: verrassende leider
- Quote Emanuel Lasker: ‘The world did not comprehend how much Steinitz had given it.’
- Divers nieuws
- Trainingsmateriaal
- Kalender en sites

Nieuwsbrief Schaakacademie Apeldoorn 107

Deze gratis nieuwsbrief bevat berichten over Schaakacademie Apeldoorn, Apeldoorns schaaknieuws en divers schaaknieuws. Nieuws van buiten Apeldoorn betreft vooral schaakeducatieve en psychologische onderwerpen.
De nieuwsbrieven staan op www.schaakacademieapeldoorn.nl.
Wie zich aanmeldt als abonnee (via karel@kvdc.nl) krijgt mails met een link naar de meest recente nieuwsbrief.
Diverse lezers leverden een bijdrage aan deze nieuwsbrief. Tips en bijdragen zijn welkom.
Er zijn nu 386 e-mail abonnees en enkele duizenden contacten via social media. Een link staat in de Facebook groep Schaakpsychologie (505 leden) en op de FB pagina van Schaakacademie Apeldoorn.
Ook delen clubs (Schaakstad Apeldoorn) en schakers de link naar de nieuwsbrieven op hun site en via social media.

Les- en trainingsaanbod Schaakacademie Apeldoorn

Schaakschool Het Bolwerk
Voor jeugd. Elke woensdagmiddag (behalve vakanties). Zie www.schaakacademieapeldoorn.nl/schaakschool-apeldoorn

Lessen onder schooltijd op scholen
Info: www.schaakacademieapeldoorn.nl/schaaklessen-op-scholen
Op diverse basisscholen is schaken een schoolvak onder schooltijd. Karel van Delft geeft komend seizoen schaaklessen aan alle leerlingen vanaf groep 3 op Montessori Pallas Athene in Amersfoort. Op twee andere scholen komen ook lesseries.

Naschoolse schaaklessen op basisscholen
Schaakleraar Karel van Delft geeft op Apeldoornse basisscholen na schooltijd cursussen van vijftien uur per half jaar.
De cursus kost 75 euro per leerling. Deelnemers krijgen het boekje ‘Ik leer schaken’ en app Chessmatec.
Info: www.schaakacademieapeldoorn.nl/schaaklessen-op-scholen.
Basisschool Hertog van Gelreschool maandagmiddag 14 uur
Basisschool Het Woudhuis maandagmiddag 15.30 uur
Basisschool Sint Victor school maandagavond 18.30 uur
Basisschool De Ontdekking woensdagmiddag (vanaf oktober) 12.15 uur
Basisschool De Zevensprong donderdagmiddag 14 uur
Basisschool De Bouwhof + De Touwladder donderdagmiddag (locatie De Bouwhof) 16.30 uur
Basisschool Berg en Bos school

Cursussen senioren in Het Bolwerk
Er zijn lessen van 10.15-11.45 uur. De lessen zijn in Het Bolwerk, Ravelijn 55. De wekelijkse lessen duren anderhalf uur, waarvan een half uur onderling partijen spelen.
De cursussen kosten per semester (14 lesweken) 75 euro, inclusief koffie, het boekje ‘Ik leer schaken’ en app Chessmatec.
Info: www.schaakacademieapeldoorn.nl/seniorenschaak.

Masterclasses: Info www.schaakacademieapeldoorn.nl/masterclasses

Talenttraining: Info www.schaakacademieapeldoorn.nl/talenttraining Training individueel en groepjes, MSA-trainingen

Schaaklessen voor mensen (volwassenen en jeugd) met autisme Info: www.schaken-en-autisme.nl

Privétrainingen Info: www.schaakacademieapeldoorn.nl/persoonlijke-training Voor volwassen en jeugd, ook duo’s

Schaakclinic voor bedrijven Info: op aanvraag. 1 november ENGIE Young Professionals.

Online compacte individuele cursus schaakpsychologie
De cursus bestaat uit totaal twee uur Skype-, telefoon- en/of emailcontact met psycholoog drs. Karel van Delft. In de training komen eigen vragen en vragen n.a.v. documentatie aan de orde. Documentatie omvat e-book ‘Schaaktalent ontwikkelen’, 18 modulen training ‘Schaaktalent’ (565 sheets) en een analysevragenlijst.
Info: www.schaakacademieapeldoorn.nl/online-training-schaakpsychologie

Boeken schaakpsychologie, lezingen en workshops
Previews boeken: www.schaaktalent.nl en www.chesstalent.com
Lezingen en workshops: www.schaakacademieapeldoorn.nl/lezingen-en-workshops

www.chessmatec.com

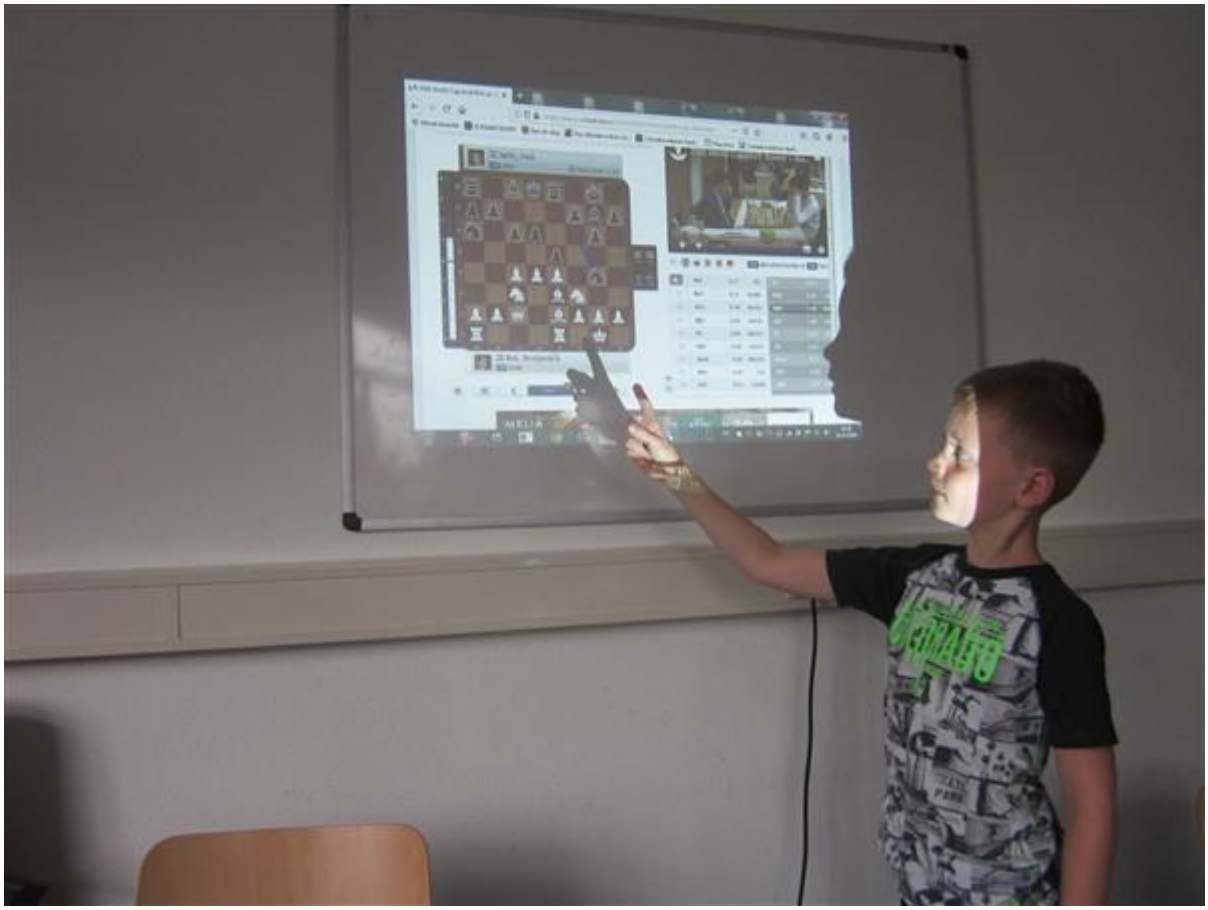

Opening van GM Benjamin Bok in FIDE World Cup is volgens Mika een 'busje' (vanwege de contouren). Vergelijk het maar met de 'Draak' in het Siciliaans.

Hidde en Mika spelen een partij met een digitale klok op een digitaal bord.
Partij in gameviewer: http://view.chessbase.com/cbreader/2019/9/11/Game125206000.html

Dobbelsteenschaak. Mika wint. Hidde staat mat. Hij staat schaak en gooide geen paard of koning.
Partij in gameviewer: http://view.chessbase.com/cbreader/2019/9/18/Game589041531.html

Dobbelsteen schaak Lucas en Hidde. Op de achtergrond live laatste snelschaakpartij GM Anish Giri in World Cup. Daarna een gewone partij: http://view.chessbase.com/cbreader/2019/9/18/Game589115812.html

Zusje van Mika kwam langs. (foto Mika)

Video uitleg Square4Chess door Lucas:
https://www.youtube.com/watch?v=ku_KOybbwkI&feature=youtu.be

Schaakschool Het Bolwerk: instructievideo Square4Chess

Meer informatie: www.schaakacademieapeldoorn.nl/schaakschool-apeldoorn

Besproken onderwerpen 11 september

- Samen tegen Schaken is Cool
- Fide ratings bekeken
- Live online partij WK toernooi Bok – Saric (openingsopstelling wit: lijkt op busje)
- Chessmatec
- Schaken op DGT bord + bespreken
- Onderling schaken op DGT-bord en analyseren met Fritz
- Square4Chess
- Nieuwsbrief 106 bekeken, o.a. diverse stellingen op bord
- MSA training
- Instructievideo S4C gemaakt
- Tutor 3 H6 oefeningen
- Chess Course II t/m pagina 6
- Thomas Beerdsen wint van Carlsen bullet
  www.schaakacademieapeldoorn.nl/partijen-naspelen en dan op link klikken onder bord:
  https://lichess.org/mfkhttB0
- Live Giri en Bok op FIDE World Cup
  https://www.schaaksite.nl/2019/09/10/fide-world-cup-met-bok-en-giri

Besproken onderwerpen 18 september

Groep 1

- Nieuwsbrief 106 stellingen bespreken
- Chessmatec (mat met loper)
- Schaakvaria 11 x www.schaakacademieapeldoorn.nl/databank/58-11-x-schaakvaria
- Chess Course blz 7 partij Aljechin – Lasker (dubbel stukoffer remise)
- Tutor 1 H5 verdedigen (zoekstrategie: wat aanvallen en hoe veilig?) + spelletje
- Solitaire 13 en 14
- Dobbelsteenschaak op DGT bord en bespreken

Groep 2

- Onderling dobbelsteen schaken op DGT-bord en analyseren met Fritz
- Chessmatec
- Solitaire online
- Schaakvaria 11 x
- World Cup live

Groep 3

- Instructievideo S4C bekijken op YouTube
- Onderling schaken, op DGT-bord en analyseren met Fritz
- Tutor 3 H7 oefeningen
- World Cup live
- Samen partij tegen Lichess
- Chess Course II vanaf pagina 7 t/m 10
- Solitaire online

Hidde speelt 3. d4.

Wit aan zet. Wat is een goede zet?

Remise.

Wit wint stuk via dameoffer.

Een partij in de Vlindertuin

Hidde Weller en opa Karel van Delft hebben zondag 15 september een partij in de Vlindertuin gespeeld. Partij in gameviewer:
http://view.chessbase.com/cbreader/2019/9/16/Game347994015.html

Proefles Het Woudhuis, uitleg Thyrsa over Chessmatec.

Proefles Het Woudhuis, uitleg Femke over Schaken is Cool.

Proefles Het Woudhuis, uitleg Alec over Chessmatec.

Proefles Hertog van Gelre. Hidde speelt voor de klas een partij tegen Schaken is Cool.

Hertog van Gelre proefles. Mads en Karel demonstreren aan de klas 'Kat en muizen'. Daarna gingen de kinderen oefenen. Guus was een van de kinderen die andere kinderen hielp bij 'Kat en muizen'.

Hertog van Gelre. Veerle demonstreert in groep 8 hoe je tegen 'Schaken is Cool' een partij speelt.

Hertog van Gelre. Hugo speelt tegen 'Schaken is Cool'. Hugo was topscoorder in de Apeldoornse scholencompetitie.

Hertog van Gelre. Lois geeft les aan groep 8.

De Zevensprong. Elkaar leren hoe Chessmatec werkt.

De Zevensprong. Samen tegen Schaken is Cool. Seth bedient de PC.

De Zevensprong. Asmin legt nieuwe leerlingen uit wat ‘kat en muizen’ is.

De Zevensprong. Het wordt spannend.

De Bouwhof – De Touwladder. Kat en muizen. Kinderen die al kunnen schaken leggen het beginners uit.

De Bouwhof – De Touwladder. Chessmatec.

Schoolschaaklessen: proeflessen en begin lesseries
Er gebeurt veel tijdens de schaaklessen van Schaakacademie Apeldoorn op diverse basisscholen. Elke les omvat uitleg, oefenen en zelf spelen. Uitgangspunten zijn Variatie, Fascinatie, Participatie. Schaken is leuk en maakt je slimmer.
Komend seizoen geeft Schaakacademie Apeldoorn lessen op zeven Apeldoornse basisscholen.
Op de Hertog van Gelre school en Het Woudhuis waren proeflessen van een half uur. De inhoud: tonen schaakapp Chessmatec, boekje 'Ik leer schaken', fragmenten schaakfilm 'Lang leve de koningin' en schaakprogramma Schaken is Cool. Het tweede deel van het half uur speelden de kinderen 'kat en muizen' (dame tegen acht pionnen).
Diverse kinderen kunnen al schaken. Zij hielpen bij de proeflessen.
Diverse leerkrachten kunnen schaken. Op elke school is schaakmateriaal aanwezig. Daarmee gaat een aantal leerkrachten af en toe met de klas schaken.
De leerkrachten gaan met kinderen ook de film 'Lang leve de koningin' bekijken.
Wie meer leuke schaakinformatie wil bekijken:
www.schaakacademieapeldoorn.nl/databank/58-11-x-schaakvaria

Informatie pleinschaakspelen: www.schaakacademieapeldoorn.nl/schaaktafels-en-pleinschaakspelen

Er zijn nog steeds veel Apeldoornse scholen waar geen schaaklessen zijn.
Leerlingen van die scholen kunnen terecht bij schaakschool Het Bolwerk op woensdagmiddag.
Daar zijn drie niveaugroepen. Zie www.schaakacademieapeldoorn.nl/schaakschool-apeldoorn

Informatie over nut van schaaklessen op scholen:
www.schaakacademieapeldoorn.nl/schaaklessen-op-scholen
Zie ook de notitie: 'Schaken is een speeltuin voor het brein'.
http://www.schaakacademieapeldoorn.nl/documenten/KVDC%20notitie%20Karel%20van%20Delft%20Schaken%20is%20een%20speeltuin%20voor%20het%20brein%2026%20maart%202019.pdf

www.schoolschakenapeldoorn.nl

Vergadering Apeldoornse scholencompetitie

Chris Doornekamp meldt:

Beste allemaal, inmiddels is het schooljaar weer onderweg en starten we ook de schaakactiviteiten weer op. Het lijkt me goed om in oktober nog even te verzamelen met de contactpersonen van het schoolschaken. Dan kunnen ervaringen uitwisselen en de opzet van scholencompetitie 2019-2020 bespreken. Dan hebben we hopelijk ook al een beeld van aantal deelnemende teams.

Voorstel vergaderdatum is donderdag 10 oktober bij De Regenboog (Woudhuiskant; Lage Landenlaan 1) van 19:30 tot 21u.

Hoor graag even wie dan aanwezig kan zijn. Als je niet kan, dan liefst even een plaatsvervanger.

Groet, Chris

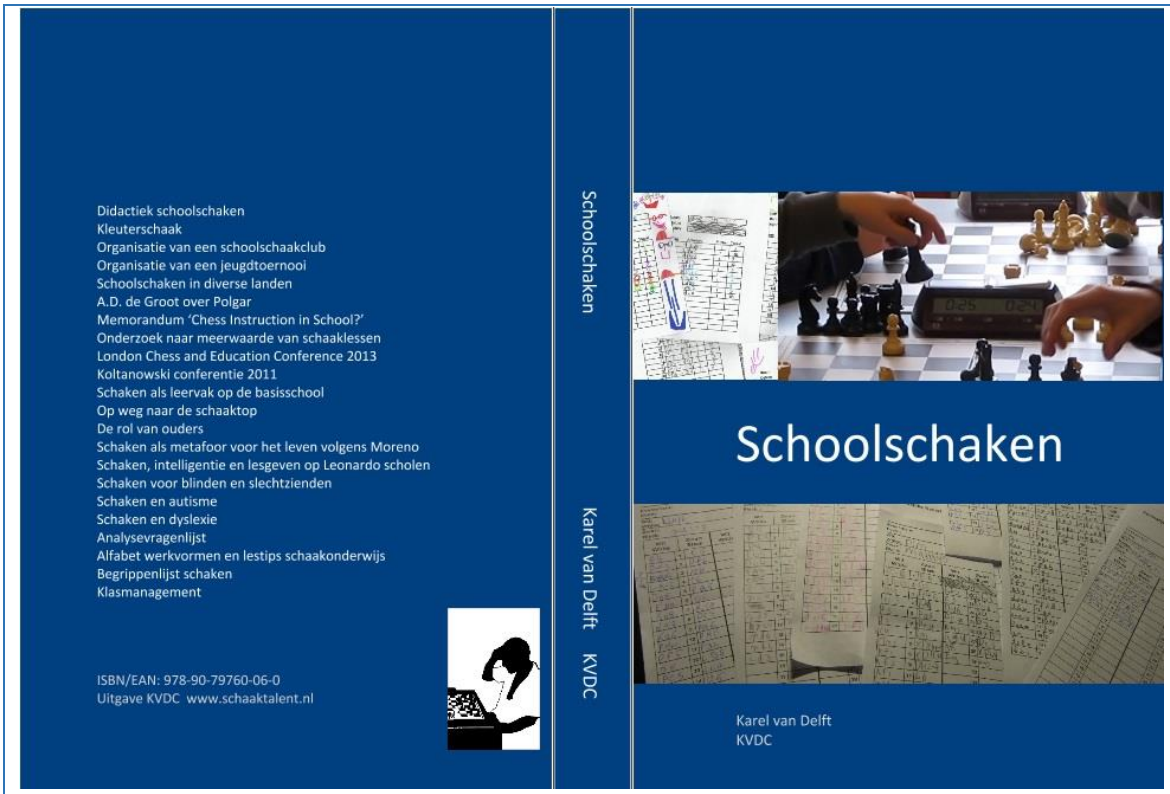

Boek Schoolschaken

Het boek 'Schoolschaken' bevat veel informatie over schaakdidactiek en werkvormen.
www.schaaktalent.nl/index.php/boek-schoolschaken
Het boek wordt vertaald in het Engels.

Apeldoornse Courant

DONDERDAG 8 APRIL 1993 | 17

REGIO

Naast kinderen ook tal van volwassenen actief in organisatie

Apeldoorn schoolschaakstad

Door KARIS VAN DELFT

APELDOORN — Schoolschaken is in Apeldoorn nogal populair op een aantal basisscholen. Hoeveel kinderen precies schaken is niet bekend, maar het zijn er al gauw nu'n duizend. Jaarlijks spelen 36 scholen mee in het basisscholenkampioenschap en 18 scholen bestrijden elkaar het hele jaar door in een onderlinge competitie. Honderden kinderen halen ieder jaar een officieel schaakdiploma van de Koninklijke Nederlandse Schaak Bond. En ook de prestaties mogen er zijn. Onlangs werden De Korf en De Touwladder eerste en tweede op het kampioenschap van de Oostelijke Schaakbond OSBO. Maar niet alleen kinderen zijn actief, ook tal van volwassenen blijken menig uurtje te spenderen aan het organiseren van de aktiviteiten.

VOOROORDEEL

MEDEWERKING

GEZELLIGHEID

BROEINEST

TIMMAN

OPSCHEPPEN

FILM

Wim Bruins:

'Schandalig hoe gemeente Apeldoorn 't laat afweten'

APELDOORN — Wim Bruins besteedt al een kleine twintig jaar een groot deel van zijn vrije tijd aan jeugdschaak. Een dikke stapel plakboeken getuigt daarvan. „De Maten was net gebouwd en m'n kinderen zaten najaar 1974 op De Akker. Mijn vrouw en ik voelden ons betrokken bij de school en hielpen bij extra activiteiten".

Bruins wist zo'n 25 kinderen enthousiast voor het schaken te krijgen. „Je gaf ieder een wonderlijk drink met het organiseren van allerlei leuke toernooien. Al gauw werd duidelijk dat de kinderen die van school afgingen, geen mogelijkheid meer zouden hebben om te schaken. Daarom hebben we toen in 1977 bij De Schaakmaat een jeugdafdeling opgericht".

Al in 1977 organiseerde Bruins het eerste Apeldoornse Basisscholen Kampioenschap. „Daar deden toen 15 scholen aan mee, dat wordt er dit jaar 36 en er hebben er wel eens 42 aan meegedaan", vertelt hij voldaan. Niet lang daarna werd Bruins ook schoolschaakleider van de Oostelijke Schaakbond OSBO.

Over het huidige gemeentebestuur van Apeldoorn is Bruins minder te spreken. „Toen De Akker in 1977 Apeldoornse kampioen werd, zijn de kinderen nog op het prinsenmiddag door wethouder Van de Graaf gerecht met een 'leggenoeg van medicinen en boxen'. Zoiets is toch prachtig. Maar moet je kijken hoe het nu is. De Schaakmaat heeft bijna honderd jeugdleden en AKG nu'n nuttig, die clubs doen prima werk. Op tal van scholen hebben in het schaken opgeraakt door speelmateriaal uit te lenen en ouders als leggeren op te leiden. Maar de gemeente weigert voor een eenvoudige prijs goede accommodatie te verhuren. Terwijl de scholen zaterdags leeg staan. Wij je goed kunnen functioneren dan heb je vakkundige leidskaten, een rustige speelzaal en een recreatieruimte nodig. Ik vind het echt gedgeklaagd en beschamend dat de gemeente hier geen oog voor heeft. Laten ze een voorbeeld nemen aan Hengelo, waar de bal van het stadhuis een week werd omzeilend voor het Open Nederlands jeugdkampioenschap".

Puntsgewijs

Onder redactie van Peter Otterloo

053 - 766 228 (09.00-12.00 uur)

Redactie Apeldoornse Courant T.a.v. Puntsgewijs Postbus 833, 7301 BB Apeldoorn

De kindertjes op hun paasbest op het podium

Opa en omadag op Pestalozzischool

Zwart aan zet. Dolle toren.

Trucje beslist de finale van jeugdschaakkampioenschap

Door KAREL VAN DELFT

APELDOORN — De finale van het jeugdschaakkampioenschap voor basisscholen van de Oostelijke Schaakbond OSBO is zaterdag gewonnen door De Korf uit Apeldoorn. Tweede werd De Touwladder uit Ugchelen die enigzins ongelukkig in de laatste speelronde met 2,5-1,5 van De Korf verloor.

Acht finalisten uit Arnhem, Nijmegen, Kampen, Meppel en Apeldoorn hadden zich ten koste van enige honderden concurrenten geplaatst voor de finale in het Apeldoornse restaurant Het Posthuis.

Al in de eerste finalepoule bleek dat de Apeldoornse basisscholen hoge ogen zouden gaan gooien. De Touwladder startte met een 'walk-over- en won driemaal op rij met 4-0. De Korf had het in de andere groep af en toe nog moeilijk. Eenmaal werd gelijkgespeeld en eenmaal werd nipt gewonnen met 2,5-1,5.

In de tweede finalepoule werd om de eerste vier plaatsen gespeeld. Toen zowel De Korf als De Touwladder makkelijk wonnen van hun tegenstander werd duidelijk dat het onderling treffen in de laatste speelronde de beslissing zou moeten brengen.

SPANNING

Omdat De Korf in de voorgaande ronden een half bordpunt minder had gescoord, had De Touwladder aan een gelijk spel genoeg. Gezien de onderlinge krachtsverhoudingen en het spelverloop op de vier borden zag het er ook lange tijd naar uit dat het 2-2 zou worden. De Korf kwam via een 'vluggertje' van Marijn Visschedijk en het profiteren van stukverlies door Janko Gorter snel op een 2-0 voorsprong.

Op het eerste en derde bord ging het De Touwladder echter voor de wind. Elmer Blom stond gewonnen tegen Roy Kars en Casper Kroes had Eelco Jens via een sterk pionnencentrum flink in de verdrukking gebracht. Maar hoewel het spel volgens strikt logische beginselen is opgebouwd, willen emoties en spanning nog wel eens roet in het eten gooien. Elmer Blom van De Touwladder verloor bij een duidelijk gewonnen stelling in lichte tijdnood z'n zelfbeheersing. Hij nam een geraffineerd torenoffer van Roy Kars aan waarop deze triomfantelijk uitriep: 'pat, remise!'. Volgens Touwladder-coach John Post levert zoiets het gevoel op of je 'door een trein wordt overreden'. Voor Elmer was het helemaal sneu omdat hij al drie jaar lang praktisch al z'n partijen wint. Casper Kroes wikkelde z'n stelling nog wel correct af naar een overwinning, maar dat mocht toen niet meer baten.

In juni wordt in Spijkenisse het Nederlands Kampioenschap gespeeld. Van de 32 geselecteerde scholen nemen hier van de OSBO-finalisten naast De Korf en De Touwladder ook de Pieter Brueghelschool en de Jeroen Boschschool uit Arnhem en de Dirk van Dijkschool uit Kampen aan deel.

Uit plakboek familie Blom. Speler is Elmer Blom.

Schoolschaken vroeger en een dolle toren

Het schoolschaken in Apeldoorn zit weer in de lift. Zo'n dertig jaar geleden (de tijden van Hessel Visser) deden er wel veertig scholen mee aan scholencompetities en ABKS.

In de Apeldoornse Courant schreef journalist Karel van Delft onder meer een hele pagina (groot formaat toen nog) over het Apeldoornse schoolschaken. Daarin stond een stelling van een 'dolle toren'.

In het archief van Karel van Delft is nog een foto van de krantenpagina. Maar de foto is niet zuiver. Heeft iemand de originele pagina nog?

Op bovenstaande foto staat een fragment van een artikel met een foto van Elmer Blom.

De foto is toegestuurd door Harry Blom en is afkomstig uit het schaakplakboek van zijn zoon.

Blom is voormalig directeur De Touwladder. Onder leiding van John Post schaakten er rond 1990 meer dan 100 kinderen bij de schoolschaakclub van De Touwladder.

Square4Chess: inplaatsen, gaan of slaan. Harry Blom versus André Langeslag.

Koning stond schaak. Drie mogelijkheden: Slaan, Tussenplaatsen, Uitwijken (STU).

Wit aan zet maakt remise via een dolle toren.

Solitaire chess: Elke keer één stuk slaan en er één over houden. Je mag met verschillende stukken slaan.

Een stuk overhouden.

Valt niet mee.

Schaakles senioren in Het Bolwerk: Zetvolgorde belangrijk

In wijkcentrum Het Bolwerk zijn Schaaklessen voor senioren.
De wekelijkse lessen zijn woensdagmorgen (niet in schoolvakanties) van 10.15-11.45 uur.
Het adres is Ravelijn 55, Apeldoorn. De lessen zijn in zaal 2 (eerste verdieping, er is een lift).
Schaakleraar is Karel van Delft. Zie ook: www.schaakacademieapeldoorn.nl/seniorenschaak

Lesverslag 2e les 11 september 2019

- Square4Chess spelen
- Nieuwsbrief 106 bekeken, gameviewer uitgelegd
- Nalimov uitgelegd: stellingen t/m zes zetten beoordelen www.k4it.de/?topic=egtb&lang=en
- Onderlinge partijen, op DGT bord + partijstellingen bespreken
    - Initiatief: Cruijff zei 'als wij de bal hebben, hebben zij hem niet'
    - Sta je schaak? STU: slaan, tussenplaatsen, uitwijken
    - Zetvolgorde belangrijk
    - Boek 'Ik heb nog nooit zo gewonnen gestaan'
      https://www.boekwinkeltjes.nl/b/170740743/Ik-heb-nog-nooit-zo
- Oefenen met Chessmatec
- Sites bekijken
    - https://play.chessbase.com/en
    - www.schaaksite.nl (krantenrubrieken, live toernooi WK kwalificatie)
- Chess Course blz 6 Dolle toren

Lesverslag 3e les 18 september 2019

- Oefenen Solitaire chess, zie ook
  https://www.thinkfun.com/play-online/solitaire-chess
  www.schaakacademieapeldoorn.nl/databank/29-houd-1-stuk-over-a
  www.schaakacademieapeldoorn.nl/databank/30-houd-1-stuk-over-b
  www.schaakacademieapeldoorn.nl/databank/31-houd-1-stuk-over-c
- Schaakvaria 11 mogelijkheden schaaksites:
  www.schaakacademieapeldoorn.nl/databank/58-11-x-schaakvaria
- Raindrop chess besproken (link via 11 x Schaakvaria).
- Onderlinge partijen, op DGT bord + partij bespreken
- Nut van heuristieken (vuistregels): redeneren
  Gameviewer: Anneke – Arie en Harry
  http://view.chessbase.com/cbreader/2019/9/18/Game586033421.html
  N.a.v. partij Herre – André partij NK journalisten Jan Bey – Karel van Delft
  http://view.chessbase.com/cbreader/2018/1/22/Game10810390.html
  Zwart vergat hier tussenzet 13…Tf8 te spelen (zie illustratie hier onder).

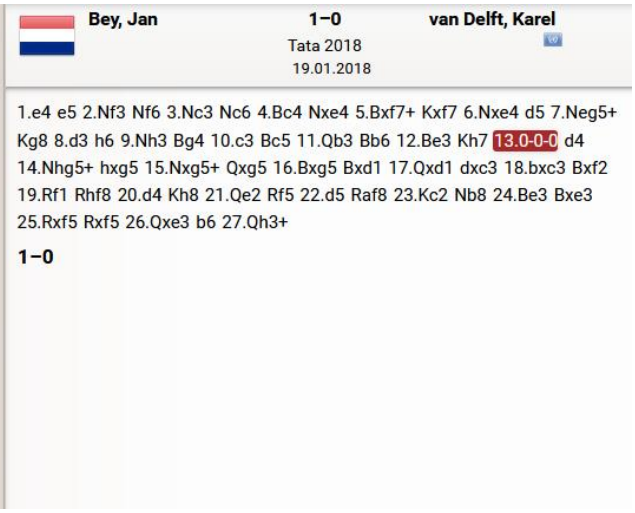

Foto's: tweede MSA training.

Derde MSA training: Spaans

Schaakacademie Apeldoorn organiseert komend seizoen opnieuw MSA-trainingen voor jeugd.
De eerste is zondagmiddag 6 oktober in Denksportcentrum Apeldoorn, van 12.30 – 17.30 uur.
Elke training staat een thema centraal, de komende training Spaans: 1.e4 e5 2.Pf3 Pc6 3.Lb5.
MSA staat voor Matches, Simultaan, Analyses. Tijdens trainingen spelen spelers van ongeveer gelijke sterkte een rapidpartij met wit en zwart tegen elkaar. Na elk partij bespreekt de trainer diverse partijfragmenten. Aan het eind geeft de trainer een simultaan met de opening.
Trainer is IM Merijn van Delft. Coördinator is Karel van Delft.
Meer informatie en folder over de training: www.schaakacademieapeldoorn.nl/talenttraining.

Masterclasses met Van der Wiel, Miedema, Warmerdam en Bosboom (volgorde gewijzigd)

Notabene: volgorde is gewijzigd. Het is nu zoals hier onder staat.
Schaakacademie Apeldoorn organiseert komend seizoen weer twee series van vier Masterclasses.
De masterclasses zijn op zondagen na een KNSB-ronde in Denksportcentrum Apeldoorn.
IM Merijn van Delft stelt het programma samen. Karel van Delft regelt praktische zaken.
Eerste serie:
Zondag 29 september 2019 GM John van der Wiel: Old school voorbereiding
Zondag 3 november 2019 IM David Miedema: Frans
Zondag 24 november 2019 IM Max Warmerdam: Initiatief
Zondag 15 december 2019 IM Manuel Bosboom: Strategie
De trainingen zijn toegankelijk voor spelers met een Elo vanaf 1900.
Elke training kent een thema en duurt drie uur (plus twee pauzes en een nazit) vanaf 13.00 uur.
Deelnemers krijgen documentatie. Prijs per vier trainingen 120 euro. Prijs enkele training 40 euro.
Aanmelden kan bij coördinator Karel van Delft (karel@kvdc.nl).
Locatie: Denksportcentrum Apeldoorn, Dubbelbeek 24.
Voor impressies van eerdere masterclasses zie nieuwsbrieven van Schaakacademie Apeldoorn.
Tweede serie: Zondag 2 februari 2020, zondag 8 maart 2020, zondag 29 maart 2020 en zondag 19 april 2020. Reservedatum: Zondag 17 mei 2020.
Site met informatie over masterclasses: www.schaakacademieapeldoorn.nl/masterclasses

Eerdere uitwedstrijd tegen En Passant. IM Thomas Beerdsen vs GM Erwin l'Ami.

MuConsult Apeldoorn begint met thuiswedstrijd tegen En Passant

Playing captain IM Max Warmerdam meldt:

Het eerste team MuConsult Apeldoorn doet in het seizoen 2019-2020 weer mee in de meesterklasse. Nadat het afgelopen seizoen De Stukkenjagers en Zuid Limburg zijn gedegradeerd doen er komend seizoen Caissa en Groninger Combinatie mee.
Zelf hebben we ook een verandering in ons eerste team.
Robby Kevlishvili is naar Amerika vertrokken om in Saint Louis te gaan studeren, en als nieuwe aanwinst komt grootmeester Erwin L'Ami bij ons spelen.
Erwin is geen onbekende in Apeldoorn, aangezien hij toen hij 15 jaar oud was ook voor Apeldoorn heeft gespeeld.
De eerste wedstrijd is alweer op 28 september, en dan mogen we het in Apeldoorn tegen En Passant opnemen.
Qua sterkte zijn we aan elkaar gewaagd en gaat het een spannende strijd opleveren.
De wedstrijd is in Denksportcentrum Noord. Begin 13.00 uur.
Publiek is welkom. Gratis toegang.

Site Schaakstad Apeldoorn: https://www.schaakstad-apeldoorn.nl
Schaakstad Apeldoorn speelt in de landelijke competitie onder sponsornaam MuConsult Apeldoorn.
KNSB Meesterklasse info: https://knsb.netstand.nl/scores/index/18
Opgegeven team MuConsult Apeldoorn: https://knsb.netstand.nl/teams/view/1494

Topborden OSKA – OSBO kampioenschap.

IM Thomas Beerdsen toont dameoffer tegen GM Ruud Janssen.
Video met uitleg: https://www.youtube.com/watch?v=3rBx84iWw4g&feature=youtu.be

WIM Anne Haast versus IM Thomas Beerdsen.

Thomas Beerdsen OSBO kampioen en open kampioen van Arnhem OSKA

Organisator Erik Wille meldt:

Het is gegaan zoals het de laatste jaren steeds gaat. Een groep spelers strijdt om de titel en aan het eind van het weekend is Thomas Beerdsen kampioen. In een razend ingewikkelde partij leek Anne Haast het betere van het spel te hebben. De Apeldoorner verdedigde in tijdnood taai en wist ook Anne Haast in tijdnood te krijgen. Een blunder besliste vervolgens in het voordeel van de regerend kampioen, die zijn vierde titel (3e op rij) pakte. En uiteraard is Thomas Beerdsen met dit resultaat ook weer OSBO-kampioen. Nico Zwirs pakte met 5 punten de tweede plaats. Een open strijd tegen Peter Boel was vermakelijk voor het publiek. Het voordeel leek steeds aan de kant van Nico, die uiteindelijk Peter ook mat zette. Ruud Janssen sloot af op de derde plaats door een eindspelzege tegen Geert van Hoorn.

https://www.asv-schaken.nl/oska-slotronde

Uitslagen: https://www.asv-schaken.nl/oska

Dubbelanalyse partij Nico Zwirs en Thomas Beerdsen
IM Nico Zwirs en IM Thomas Beerdsen hebben beiden een analyse gemaakt van hun onderlinge partij tijdens het OSKA- en OSBO-kampioenschap.
Daarnaast heeft Thomas Beerdsen nog twee partijfragmenten voor deze nieuwsbrief aangeleverd.

Partijen in gameviewers:
Zwirs – Beerdsen, analyse Thomas Beerdsen:
http://view.chessbase.com/cbreader/2019/9/10/Game12973328.html
Zwirs – Beerdsen, analyse Nico Zwirs:
http://view.chessbase.com/cbreader/2019/9/12/Game48172796.html
Beerdsen – Janssen, analyse Thomas Beerdsen:
http://view.chessbase.com/cbreader/2019/9/10/Game13114968.html
Beerdsen – Bekker, analyse Thomas Beerdsen:
http://view.chessbase.com/cbreader/2019/9/10/Game13147640.html

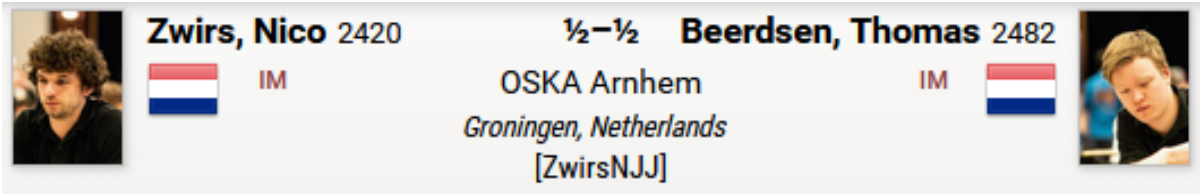

Analyse Nico Zwirs:
Zwirs, Nico (2420) - Beerdsen,Thomas (2482)
(3) 07.09.2019 *[Zwirs NJJ]*

1.e4 In de editie van 2018 speelden we in ronde 4 tegen elkaar, nadat we beide met 3/3 begonnen waren. Die partij werd remise waarna het een strijd tussen ons twee werd wie de titel zou pakken. Dat werd uiteindelijk Thomas die 5,5/6 haalde. Ik scoorde toen een halfje minder met 5/6. Deze keer moesten we een ronde eerder tegen elkaar en weer had ik wit. Net als de vorige keer besloten we er om te gaan spelen! **1...c5 2.Pf3 Pc6** Gespeeld na twee minuten denken. Om deze zet moest ik wel lachen in mezelf. Ik wist dat Thomas de laatste tijd de Taimanov is gaan spelen, maar in blitz/rapid afgelopen half jaar speelde ik op 2...e6 steeds 3.g3. Die wou hij dus slim ontwijken. **3.d4 cxd4 4.Pxd4 e6 5.Pc3 Dc7** Nu zijn we dan toch in de Taimanov uitgekomen **6.Le3 a6 7.Dd2 Pf6 8.f4 Lb4 9.Ld3 b5** Voor mij de eerste nieuwe zet, Thomas zat nog in boek **10.a3 Le7 11.h3** Houdt Pg4 tegen en dreigt wellicht e5 [11.e5 Pg4 Met scherp en geforceerd spel] **11...b4?!** Niet de beste. Gewoon ontwikkelen leek me beter **12.axb4 Lxb4** [12...Pxb4 Maar dit had dan wel het vervolg van Thomas moeten zijn. Zwart pakt het loperpaar, maar heeft wat minder ontwikkeling] **13.0–0 Lb7 14.De2** Na deze zet ontstaat er een battle tussen wit en zwart of zwart wel of niet op c3 gaat slaan [14.e5 Lxc3 15.bxc3 Pd5 Was beter, maar ik wou e5 nog even in de stelling houden] **14...0–0 15.Pb3 Pa5? 16.e5** Nu blijft mijn structuur intact **16...Pd5** [16...Lxc3 De standaard reactie na e5, maar nu het paard op a5 staat werkt die niet 17.bxc3 Pd5 *(17...Pxb3* En na deze tussenzet gaat zwart mat of verliest een stuk *18.exf6 Pxa1 19.Dh5 h6 20.Dg4 g6 21.Lxg6 Kh8 22.Dh5+-* En mat volgt snel*)* 18.Txa5 Verliest een stuk] **17.Pxd5 Lxd5 18.Pxa5 Lxa5 19.Lxa6 Lb6?!** [19...Tfb8! Dit was de beste manier om tegenspel te krijgen. Thomas relaxte misschien iets te veel en dacht dat hij de pion al terug zou kunnen winnen....] **20.Ld3 Lxe3+ 21.Dxe3 Db7** In de veronderstelling dat hij een pion terug zou winnen bood Thomas remise aan **22.Txa8! Txa8 23.Tf2** Maar deze zet verdedigd de pion op g2 direct en die op b2 indirect! Een pion in de pocket **23...Lc6** [23...Dxb2 24.c4+-] **24.b3** Wit heeft een stevige plus te pakken. Ondertussen had ik al wel veel tijd verbruikt en speelde het vervolg vrij matig. Er ontstaat een lange serie aan zetten, waarin wit zijn kansen verspeeld en zwart kansen geeft om de stelling gelijk te maken. Zwart speelde ook matig en deed juist z'n best om de witte winstkansen in leven te houden. **24...Db4 25.f5 exf5 26.Txf5 Ld5 27.Tf4 Ta1+ 28.Kh2 De1 29.Dxe1 Txe1 30.Td4 Lc6 31.b4 Tb1 32.Le4** Toen ik deze speelde, realiseerde ik me dat dit de winst wellicht weg geeft. Zwart staat namelijk erg actief in het toreneindspel [32.h4± En langzaam de stelling verbeteren is beter] **32...Lxe4 33.Txe4 Kf8 34.c3 Ke7 35.Tc4 Ke6 36.Tc7 Td1 37.Tc5 Kf5?** Hier gaat Thomas weer in de fout [37...Td5 Maakt

meteen al remise, al is het wel lastig uitrekenen voor zwart 38.Txd5 Kxd5 39.b5 Kxe5 40.c4 Kd6 41.Kg3 Kc5 42.Kf4 d5 43.cxd5 Kxd5 44.b6 Kc6 45.Ke5 Kxb6 46.Kd6 f5! De enige 47.Ke6 Kc5 48.Kxf5 Kd4 49.Ke6 Ke3 50.Kf7 g5! 51.Kg7 Kf2 52.Kxh7 Kxg2 53.Kg6 Kxh3 54.Kxg5=] **38.b5 g5 39.e6+** [39.Tc4!+-] **39...Kxe6 40.Txg5 d5 41.Tg8 Tb1 42.Tb8 Tb3 43.b6 Kf5?** Fun fact. Opnieuw geeft zwart de remise weg met Kf5 [43...Kd6 44.b7 Kc7 45.Tf8 Kxb7 46.Txf7+ Kc6 47.Txh7 Txc3= En dit eindspel lijkt me remise. De zwarte d-pion is vrij snel] **44.b7 Kf4 45.Kg1 h5 46.Kf1 h4 47.Ke2 Tb2+ 48.Kd3 f5 49.Kd4 Tb5 50.c4?** Ik zag twee winsten. Deze en 50.Kh8. Helaas voor de verkeerde gekozen [50.Th8 De beste manier om winstkansen te maximaliseren. Al blijft het nog lastig genoeg 50...Txb7 51.Txh4+ Kg3 52.Th5 Tf7 53.Tg5+ Kh4 54.Tg8 Tc7 55.Td8 Kg3 56.Txd5 Tf7 57.Ke5 Kxg2 58.Kf4 Tc7 59.Td3 Tc5 *(59...Kf2 60.Kxf5 Ke2 61.Td4 Txc3 62.h4+-)* 60.h4] **50...dxc4 51.Kxc4 Tb1 52.Kd5 Td1+ 53.Ke6 Tb1 54.Kf6 Tb2 55.Kf7 Tb6** Nu wou ik Kg7 spelen **56.Ke7** [56.Kg7 Tb2 *(56...Kg3* En dit is een nog sterkere *57.Kh7 Kxg2 58.Tg8+ Kxh3 59.b8D Txb8 60.Txb8 f4* En wit moet zelfs oppassen *61.Kg6 f3 62.Kg5 f2 63.Tf8 Kg2 64.Kxh4 f1D 65.Txf1 Kxf1=)* 57.Kh6 Tb1 58.Kh5 Tb6 Maar deze zetdwang is een van de problemen] **56...Tb1 57.Kd6 Td1+ 58.Kc5 Tc1+ 59.Kd4 Td1+ 60.Kc3 Tb1 61.Kd2 Tb2+ 62.Ke1 Tb1+ 63.Kf2 Tb2+ 64.Kg1 Tb1+ 65.Kh2 Tb2 66.Th8** De enige manier om nog wat te proberen, al is het eindspel redelijk eenvoudig remise voor zwart **66...Txb7 67.Txh4+ Kg5 68.Ta4 Tb2 69.h4+ Kh5 70.Kh3 Tb1 71.Ta5 Kg6 72.Ta6+ Kg7 73.Kg3 Tb4 74.h5 Tg4+ 75.Kf3 Th4 76.g3 Txh5 77.Kf4 Kf7 78.Ta5 Kg6 79.Ta6+ Kg7 80.Ke5 Tg5 81.Ta7+ Kg6 82.Ta6+ Kg7 83.Kf4 Tg4+ 84.Kxf5 Txg3** Uiteindelijk weer remise en net als vorig jaar haalde Thomas 5,5/6 en ik 5/6. Beide dus een goed toernooi gehad, maar ergens baalde ik toch dat ik Thomas heb laten lopen. Maar ja... Dan had je weer andere tegenstanders gekregen, dus hoe het dan was gelopen weet je nooit. **½–½**

Analyse Thomas Beerdsen:
Nico Zwirs – Thomas Beerdsen
(3), 07.09.2019 *[TB]*

1.e4 c5 2.Pf3 Pc6 3.d4 cxd4 4.Pxd4 e6 5.Pc3 Dc7 6.Le3 a6 7.Dd2 Pf6 8.f4 Lb4 9.Ld3 b5 10.a3 Le7 11.h3 b4 12.axb4 Lxb4 De penning heeft niet echt veel zin, ik kon waarschijnlijk beter terugslaan met het paard. [12...Pxb4] **13.0–0 Lb7 14.De2** Stapt uit de penning, op zich ook een logische zet. [14.e5 Lxc3 15.bxc3 Pd5 16.Lf2 Ik was hier bang voor, al mijn zwarte velden zijn zwak.] **14...0–0 15.Pb3 Pa5 16.e5 Pd5** [16...Pxb3?? 17.exf6 Pxa1 18.Lxh7+ Kxh7 19.Dh5+ Kg8 20.Dg5] **17.Pxd5 Lxd5 18.Pxa5 Lxa5 19.Lxa6 Lb6** Ik dacht dat ik op deze manier een pion terug zou winnen, maar ik had iets gemist. [19...Tfb8 20.b3 Lc3 Had me nog compensatie gegeven.] **20.Ld3 Lxe3+ 21.Dxe3 Db7** Dit was mijn idee: ik val g2 en b2 aan, en het lijkt erop dat ik een pion terugwin. [Na 21...Txa1 22.Txa1 Db7 23.Ta7 Dxb2 24.Txd7 Sta ik ook een gezonde pion achter.] **22.Txa8 Txa8 23.Tf2!** Ik had deze zet totaal gemist, wit dekt g2 en daarmee ook b2 indirect. **23...Lc6** [23...Dxb2?? 24.c4 Da1+ 25.Tf1+-] **24.b3 Db4 25.f5 exf5 26.Txf5 Ld5 27.Tf4 Ta1+ 28.Kh2 De1 29.Dxe1 Txe1 30.Td4?!** Onnauwkeurig, ik kan nu gewoon e5 slaan en meteen mijn loper dekken. Ik had dit van tevoren gezien en verwachtte daarom alleen maar c4. Ik was zo verbaasd door Td4 dat ik bijna a tempo de verkeerde zet deed. [30.c4 Lc6 31.b4±] **30...Lc6??** [30...Txe5² En wit staat nog steeds beter, maar dit eindspel lijkt me te keepen.] **31.b4 Tb1** [31...Txe5 Faalt nu op 32.b5 Lxb5 33.Tb4+-] **32.Le4** Dit verbaasde me, een toreneindspel leek me meer remisekansen te bieden dan met de lopers er nog op. **32...Lxe4 33.Txe4 Kf8 34.c3 Ke7 35.Tc4 Ke6 36.Tc7 Td1 37.Tc5 Kf5 38.b5 g5** Ik probeer wat tegenspel te creëren op de koningsvleugel. **39.e6+** Hij wikkelt nog meer af, wat me ook niet ongunstig leek. **39...Kxe6 40.Txg5 d5 41.Tg8 Tb1 42.Tb8 Tb3 43.b6 Kf5?** Ik ga de verkeerde kant op met mijn koning. [43...Kd7 44.b7 Kc7 45.Tf8 Kxb7 46.Txf7+ Kc6 47.Txh7 Txc3 Ik durfde dit eindspel niet aan, maar het is gewoon remise. Ik heb zoveel tegenspel van mijn vrije d-pion.] **44.b7 Kf4 45.Kg1 h5 46.Kf1?!** [46.h4! Mijn h4 voorkomen is waarschijnlijk het meest nauwkeurig, ik kan toch niks doen. 46...Tb2 47.Kf1 Tb1+ 48.Ke2 Tb2+ 49.Kd3 f5 50.Kd4 Tb5 51.g3+ Nu heeft wit deze extra optie, waarna het meteen klaar is. 51...Kf3 *(51...Kxg3 52.Tg8+ Kxh4 53.b8D)* 52.Ke5+-] **46...h4 47.Ke2 Tb2+ 48.Kd3 f5 49.Kd4 Tb5 50.Kd3 Tb2 51.Kd4 Tb5 52.c4?** Nu is het definitief remise. [52.Th8! Ik weet niet 100% zeker of dit wint, maar het biedt in ieder geval erg goede kansen. 52...Txb7 53.Txh4+ Kg3 54.Th5 Tf7 55.Tg5+ Kh4 56.Tg8 Tc7] **52...dxc4 53.Kxc4 Tb1 54.Kd5 Td1+ 55.Ke6 Tb1 56.Kf6 Tb2 57.Kf7 Tb6 58.Ke7** [58.Kg7 De koning kan niet zomaar oversteken naar mijn h-pion, want nu is de g-lijn geblokkeerd. 58...Kg3 (58...Tb2 Maar zelfs als de koning naar de pion kan lopen is het remise: 59.Kh6 Tb5 *(*Niet *59...Tb6+?? 60.Kh5+-* En nu

ben ik juist in zetdwang.*)* 60.Kh5 Tb6 De pion kan niet geslagen worden vanwege mat, dus de toren moet nu de b-pion loslaten. 61.Th8 Txb7 62.Kxh4= En dit is eenvoudig remise.) 59.Kh7 Kf2] **58...Tb1 59.Kd6 Td1+ 60.Kc5 Tc1+ 61.Kd4 Td1+ 62.Kc3 Tb1 63.Kc2 Tb6 64.Kd2 Tb2+ 65.Ke1 Tb1+ 66.Kf2 Tb2+ 67.Kg1 Tb1+ 68.Kh2 Tb2 69.Th8 Txb7 70.Txh4+ Kg5 71.Ta4 Tb2 72.h4+ Kh5 73.Kh3 Tb1 74.Ta5 Kg6 75.Ta6+ Kg7 76.Kg3 Tb4 77.h5 Tg4+ 78.Kf3 Th4 79.g3 Txh5 80.Kf4 Kf7 81.Ta5 Kg6 82.Ta6+ Kg7 83.Ke5 Tg5 84.Ta7+ Kg6 85.Ta6+ Kg7 86.Kf4 Tg4+ 87.Kxf5 Txg3 ½–½**

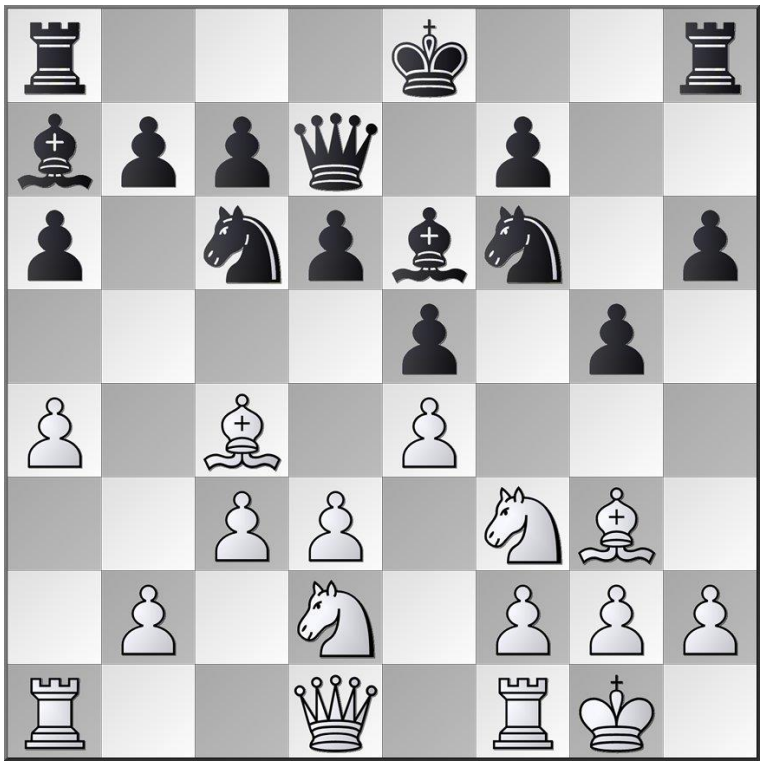

Beerdsen,Thomas (2489) - Janssen, Ruud (2508) [C54]
OSKA 2019 (4), 07.09.2019 *[TB]*

12.Te1 h5!? [12...0–0 Was ook prima geweest, maar Ruud was ambitieus.] **13.h4** [13.Pxg5 h4] **13...g4 14.Ph2** [14.Pg5 Het paard heeft hier geen weg meer terug, ik vertrouwde dit niet. De computer kent geen angst en wil dit gewoon spelen :) 14...Lxc4 15.Pxc4 Pg8 Hier was ik bang voor, er dreigt f6.] **14...0–0–0 15.Phf1 d5** [15...Pe7 Vond ik zelf beter, omdat ik dacht dat de partijzet niet goed was vanwege mijn antwoord.] **16.Lb5** Ik pen het paard en val daarmee e5 aan. **16...dxe4** [16...axb5 17.axb5+-] **17.dxe4 Thg8** Zet de toren alvast op de g-lijn, om g3 voor te bereiden als mijn loper weggaat. Maar die kan ik ook gewoon laten staan. **18.De2 Tg6 19.Ted1 De8 20.b4 Kb8** Dekt de loper, dus nu staat mijn loper aangevallen. **21.Lxc6** [21.Lc4 Gewoon teruggaan was ook prima, maar ik wilde meteen aanvallen.] **21...Dxc6 22.b5 De8** [22...Dxc3 De computer wil deze pion gewoon slaan, maar wij hadden het allebei niet eens echt overwogen. Het ziet er zo gevaarlijk uit.] **23.bxa6 Pd7 24.axb7** Ik zag niet echt iets anders, dus ik sloeg maar gewoon door. **24...Pc5 25.Pc4** [Ik kon nog een 3e pion slaan met 25.Lxe5 maar ik vertrouwde het niet na 25...g3 en zwart heeft in ieder geval iets van tegenspel.] **25...Txd1 26.Txd1 f6** Dekt e5, en sluit daarmee mijn loper voorlopig buiten. **27.Pa5** Dreigt Td8 gevolgd door Pc6. **27...Ld7 28.Pe3 Lxa4 29.Td5 Tg8 30.Txc5?** Dit offer was te vroeg, ik kon het gewoon voorbereiden. [30.Dc4! Lb5 *(30...Pe6 31.Da6+-)* 31.Td8+! Dxd8 32.Dxb5+-] **30...Lxc5 31.Da6 La7** De meest logische zet die Ruud a tempo speelde met een minuut op de klok, maar er was nog een verdediging. [31...c6 Laat de dame gewoon binnenkomen, maar b8 staat genoeg afgedekt. 32.Dc4 *(32.Da8+?? Kc7–+* En hier staat zwart zelfs gewonnen.*)* 32...Lxe3 33.Dxa4 Wit staat beter, maar zwart kan doorvechten.] **32.Pd5 Tg6 33.Pxc7 Dd7** [33...Kxc7 34.Dxa7 Db8 35.Dc5+ Kd7 36.Dc4+-] **34.Pd5 Lb5 35.Pb4** De dame kan niet genomen worden vanwege mat. Ik dreig daarnaast ook een schaakje op c6 met desastreuze gevolgen. **35...Lxf2+** [35...Lxa6 36.Pxa6#] **36.Lxf2 Dd1+ 37.Kh2 g3+ 38.Lxg3 Lxa6 39.Pbc6+** En opgegeven, het is mat in 4.[39.Pxa6+ Wint ook, maar de partijzet was direct mat.; 39.Pbc6+ Kc7 40.b8D+ Kd7 41.Dd8+ Ke6 42.De7#] **1–0**

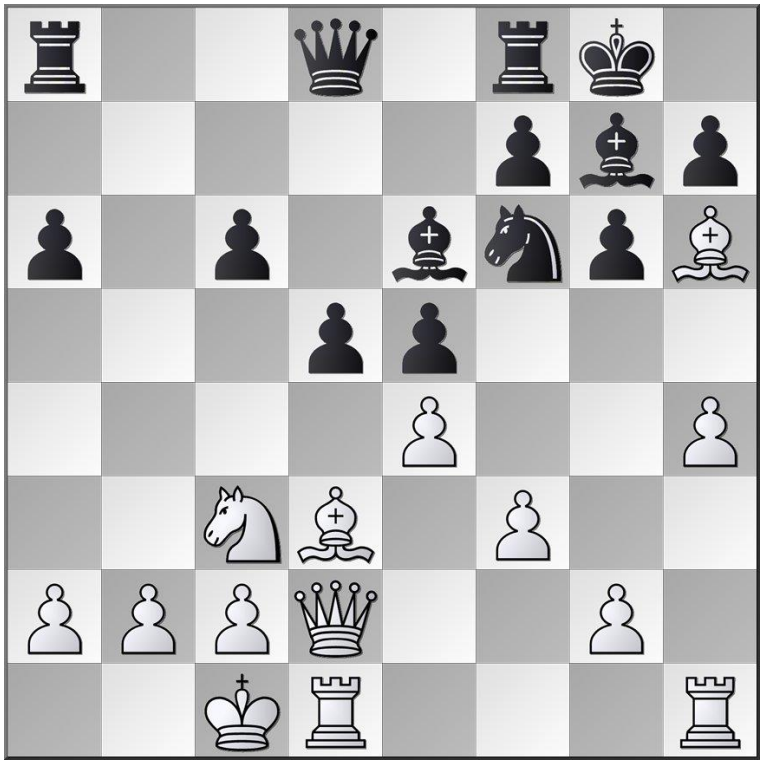

Beerdsen,Thomas (2489) - Bekker, Stefan (2330) [B72]
OSKA 2019 (5), 08.09.2019 *[TB]*

14.h5 De stelling is erg complex, maar hier maakte hij een fout: **14...De7?** [14...d4; 14...Lxh6] **15.exd5** Normaal wil ik het centrum niet zomaar opgeven, maar ik heb mijn loper nodig in de aanval. **15...cxd5 16.Lxg7 Kxg7 17.Dg5** Valt e5 aan, die niet zomaar te dekken is. **17...Ld7?** Nu is het meteen helemaal uit. [17...Tfe8 18.hxg6 fxg6 19.Dxe5 En wit staat een gezonde pion voor, daarnaast kan d5 op den duur zwak worden.; 17...Dc7 18.h6+] **18.hxg6** En opgegeven want:[18.hxg6 fxg6 *(18...hxg6 19.Dh6+ Kg8 20.Dh8#)* 19.Txh7+! Pxh7 *(19...Kxh7 20.Dxg6+ Kh8 21.Th1+* Met mat.*)* 20.Dxe7++-] **1–0**

Rank	Engine	# Games	Points	Crashes
1	AllieStein v0.5-dev_1359f44-n10	31	20.5	0
2	LCZero v0.22.0-nT408.4-160	31	18.5	0
3	Stockfish 190826	31	18.5	2
4	Komodo 2381.00	31	16.5	0
5	Houdini 6.03	31	15.0	0
6	Stoofvlees II a12	31	14.0	0
7	KomodoMCTS 2381.00	31	11.5	0
8	ScorpioNN v3.0.1-n_maddex_INT8	31	9.5	0

TCEC 16 Premier Division UPDATE: verrassende leider

Jeroen Noomen meldt:

Na 31 van de in totaal 42 ronden in de Premier Division van TCEC seizoen 16 hebben we de tussenstand, die hier boven staat.

Zeer verrassend gaat de neurale netwerk engine **AllieStein** ruim aan de leiding, met 2 punten voorsprong op **Leela Chess Zero** (de regerend kampioen) en **Stockfish**. Dat had werkelijk niemand

verwacht. De auteur van Allie gaf voor aanvang van het toernooi aan dat zijn tests uitwijzen dat zijn engine nog steeds zwakker is dan Leela. In de Premier Division blijkt daar echter weinig van.

Dramatisch is het optreden van Stockfish: het is één van de best geteste engines die er is, toch verloor het programma twee keer door een crash. Beide keren in remisestand. Nog één crash en Stockfish ligt eruit, want dat zijn de regels. Nader onderzoek heeft aangetoond dat de crashes vermoedelijk worden veroorzaakt door een buggy library die bij de compilering is gebruikt.

Stockfish moet dus hopen en bidden dat er geen crash meer optreedt en dat er minimaal nog 1 keer meer wordt gewonnen dan Leela Chess Zero. Bij gelijk eindigen gaat Leela namelijk naar de superfinale, omdat het aantal crashes de eerste tiebreak is. Het zou natuurlijk sensationeel zijn als Stockfish door een derde crash naar de eerste divisie degradeert.

Gaan we de eerste volledig neurale netwerk superfinale tegemoet met Allie tegen Leela? Of weet Stockfish het onheil nog af te wenden en wordt het Allie tegen Stockfish? Aanstaande dinsdag weten we het.
Wilt u de laatste ronden van de TCEC Premier Division 'live' volgen? Dan kan via de volgende link: https://tcec-chess.com/#

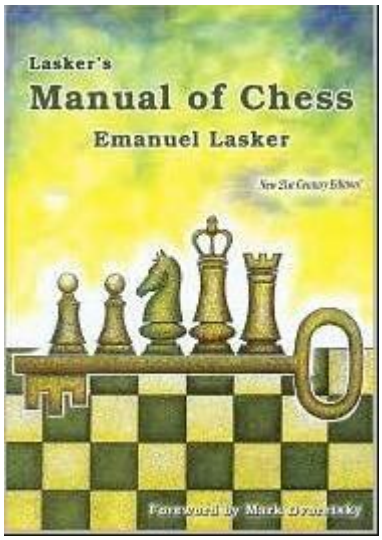

Quote Emanuel Lasker: 'The world did not comprehend how much Steinitz had given it.'
In 'Lasker's Manuel of Chess', pagina 154.
Fundamentele principe van Steinitz: De basis van een meesterlijk plan is altijd een beoordeling. Zelfs schakers begrepen dit principe aanvankelijk niet, aldus Lasker. Euwe wel: 'Oordeel en Plan'.
Steinitz was de eerste wereldkampioen: https://nl.wikipedia.org/wiki/Wilhelm_Steinitz
Lasker was de tweede wereldkampioen: https://nl.wikipedia.org/wiki/Emanuel_Lasker

Divers nieuws

- GM Paul van der Sterren nieuwe voorzitter Max Euwe Centrum
- IM Thomas Beerdsen in Kreta
- The grandmaster diet: How to lose weight while barely moving
- Do chess players live longer?
- FIDE World Cup met Bok en Giri
- Vijf paarden in eindspel Korobov – Le
- World Chess Championships for Disabled People
- Does Chess Make Kids Smarter, or Do Smart Kids Play Chess?
- Studenten maken schaaktafel van gerecycled beton
- TWIC 25 jaar

GM Paul van der Sterren nieuwe voorzitter Max Euwe Centrum
http://maxeuwe.nl/index.php/over-mec/in-het-nieuws/85-in-het-nieuws-artikelen/562-paul-van-der-sterren-wordt-voorzitter-mec
Video: Paul van der Sterren vertelt hoe hij via psychologische inzichten zijn grootmeestertitel haalde (vanaf min 5.15): https://www.youtube.com/watch?v=c5tAQgf-saY&t=9s

IM Thomas Beerdsen in Kreta
IM Thomas Beerdsen heeft van 11-19 september meegedaan aan het eerste Lasker toernooi.
Toernooisite: https://cretanchesstour.com
Partijen: https://chess24.com/en/embed-tournament/1st-lasker-memorial-gm-2019

Robert Sapolsky, who studies stress in primates at Stanford University, says a chess player can burn up to 6,000 calories a day while playing in a tournament, three times what an average person consumes in a day. Based on breathing rates (which triple during competition), blood pressure (which elevates) and muscle contractions before, during and after major tournaments, Sapolsky suggests that grandmasters' stress responses to chess are on par with what elite athletes experience.

The grandmaster diet: How to lose weight while barely moving
https://www.espn.com/espn/story/_/id/27593253/why-grandmasters-magnus-carlsen-fabiano-caruana-lose-weight-playing-chess
Zie ook: 'Een visje voor de partij? Over voeding, doping en schaken'
http://maxeuwe.nl/index.php/activiteit/columns/54-een-visje-voor-de-partij-over-voeding-doping-en-schaken

---

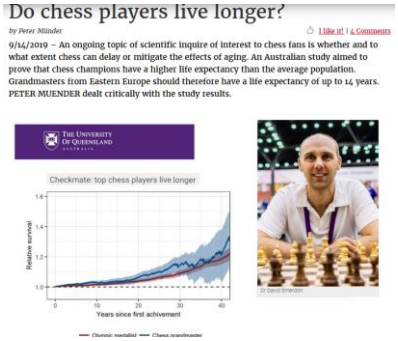
Do chess players live longer?

by Peter Milinder

9/14/2019 – An ongoing topic of scientific inquire of interest to chess fans is whether and to what extent chess can delay or mitigate the effects of aging. An Australian study aimed to prove that chess champions have a higher life expectancy than the average population. Grandmasters from Eastern Europe should therefore have a life expectancy of up to 14 years. PETER MUENDER dealt critically with the study results.

THE UNIVERSITY OF QUEENSLAND

Checkmate: top chess players live longer

Relative survival

Years since first achivement

Do chess players live longer?
https://en.chessbase.com/post/do-chess-players-live-longer

FIDE WORLD CUP 2019

Najer, Evgeniy (2635) tegen **Giri, Anish (2780)**
0-1 | FIDE World Cup 2019 / Khanty-Mansiysk RUS / 15 Sep 2019 | Ronde: 2.7 | ECO: C26

Pxc6 19. **Dxg4 Lf6** 20. **De4 Dc7** 21. **Td3 Tfe8** 22. **Dc4 Dd7** 23. **Da4 d5** 24. **g3 Tab8** 25. **b4?**

(*The immediate* 25. **Tb3** *is bad because of* 25... **Txb3** 26. **cxb3** (26. **Dxb3 Tb8**) 26... **Df5**+ 27. **Ka2** (27. **Kc1 Tc8**) 27... **Dc2**) (*Najer might have been scared away from* 25. **Lc1** *because of* 25... **Lxb2** *but that doesn't really work:* (25... **Te1** 26. **Tb3**) 26. **Lxb2 Te1**+ 27. **Ka2 Pb4**+ 28. **Dxb4 Txb4** 29. **axb4 Da4**+ 30. **Ta3 Dxb4** (30... **Dxc2** 31. **Ld3**) 31. **Lg2**)

25... **Pxb4!** 26. **Dxd7 Pxd3**+ 27. **Ka2 Tb2**+ 28. **Ka1 Txc2**+ 29. **Kb1 Tb2**+ 30. **Ka1 Td2**+

Giri won blitzpartij met dameoffer: https://www.chess.com/news/view/2019-fide-chess-world-cup-round-2-tiebreaks

FIDE World Cup met Bok en Giri
Bok sneuvelde in ronde 2, Giri in ronde 3.
Toernooisite: https://khantymansiysk2019.fide.com/en
In Khanty-Mansiysk (Rusland) spelen 128 spelers via een afvalsysteem in de FIDE World Cup.
Live: https://www.schaaksite.nl/2019/09/10/fide-world-cup-met-bok-en-giri
Uitslagen: https://khantymansiysk2019.fide.com/en/results/crosstable
Zie artikel over Giri derde ronde: https://en.chessbase.com/post/world-cup-2019-r2-d3
Artikel GM Ian Rogers: https://lichess.org/blog/XX7kMRAAACIAqUVD/world-cup-drama-in-khanty-mansiysk--just-what-the-doctor-ordered

Vijf paarden in eindspel Korobov – Le
https://chess24.com/en/watch/live-tournaments/khanty-fide-world-cup-2019/2/32/1
Partij in gameviewer: http://view.chessbase.com/cbreader/2019/9/15/Game333438953.html

World Chess Championships for Disabled People
http://www.worlddisabledchesschampionships.com

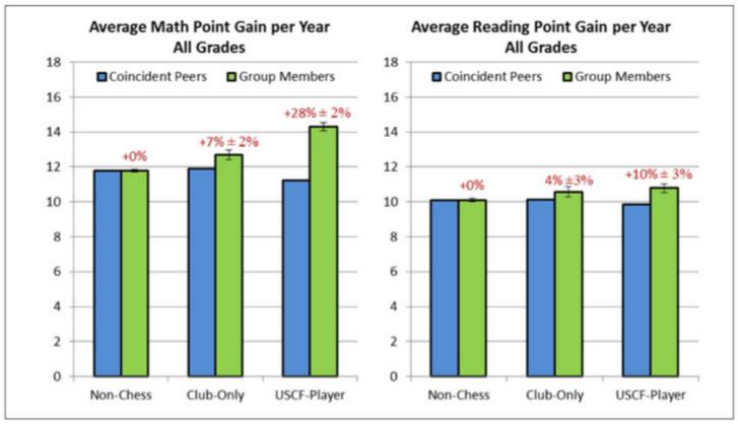

Does Chess Make Kids Smarter, or Do Smart Kids Play Chess?
https://www.realclearscience.com/quick_and_clear_science/2019/09/03/does_chess_make_kids_smarter_or_do_smart_kids_play_chess.html

Studenten maken schaaktafel van gerecycled beton
Jesus Medina twittert:
Read how 2 master students, Gwenhwyfar Spil and Toni Kuhlmann, made a chess table from recycled concrete.
https://twitter.com/jmedinamolina/status/1172224814045630464
https://www.delta.tudelft.nl/article/recycled-concrete-returns-outdoor-furniture

TWIC 25 jaar
https://theweekinchess.com
Verhaal Peter Doggers over TWIC:
https://www.chess.com/news/view/the-week-in-chess-25-years-mark-crowther

Trainingsmateriaal

- Update artikel Schut over Chessable
- https://www.chessable.com/blog/2019/09/16/chess-in-the-park-rapid-open
- Schach lernen für Schüler
- AlphaZero fresh path in the French Winawer Poisoned Pawn - Opening Strategies #3
- Uitbreiding Chessmatec
- Lf1 is als Frenkie de Jong
- Gratis download boekje ‘Ik leer schaken’

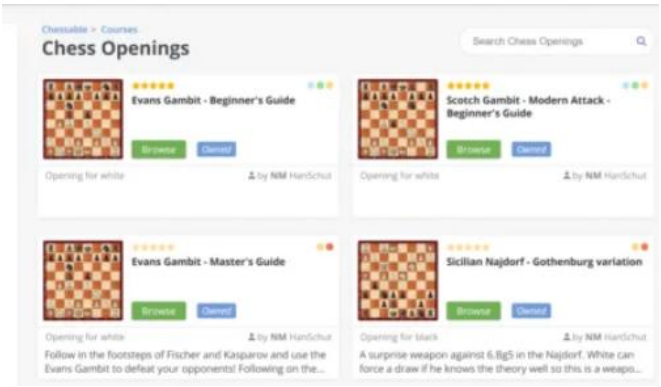

Update artikel Schut over Chessable

Han Schut heeft een update gemaakt van zijn artikel over Chessable:
https://www.schaaksite.nl/2019/09/03/chessable-een-groeiende-schaak-leeromgeving
Zie eerdere informatie over Chessable in nieuwsbrieven 40, 49 en 85.

Schach lernen für Schüler

Nieuwe Duitse methode. Doorbladeren: http://online.flipbuilder.com/rdqp/ydeu/mobile/index.html
Meer info: https://rochade-kids.de/schueler

AlphaZero fresh path in the French Winawer Poisoned Pawn - Opening Strategies #3

https://www.youtube.com/watch?v=Cuu8mCOaiTs
https://twitter.com/SchachBL/status/1172089603895046150

Boris Alterman
CEO & Co-Founder | ChessMatec
(+972) 547990859
www.altermanchess.com
Chess it's not just a Game it's a way of Life

Uitbreiding Chessmatec
Schaapapp Chessmatec (www.chessmatec.com) wordt uitgebreid, meldt GM Boris Alterman.
Zie bijvoorbeeld:
See the teachers page: https://www.chessmatec.com/teachers
See the curriculum page: https://www.campus.chessmatec.com/rook

Lf1 is als Frenkie de Jong
'Hij maakt het allemaal mogelijk voor zijn medespelers.'
Uitspraak van IM Merijn van Delft tijdens woensdagavond uitzending 18 september op Playchess.
Bespreking partij Alekseenko – Harikrishna 1-0, World Cup ronde 3.
Zie ook https://videos.chessbase.com/index (live uitzendingen gratis, databank via account).

Gratis download boekje 'Ik leer schaken'
www.schaakacademieapeldoorn.nl/zelf-leren-schaken
Leerlingen van Schaakacademie Apeldoorn leren via dit boekje de beginselen van het schaken.
Via de link vind je een preview van de gedrukte versie. Een pdf versie kun je gratis downloaden.

www.schaakacademieapeldoorn.nl

Compacte online training schaakpsychologie

Karel van Delft geeft een 'Compacte online training schaakpsychologie'.
Contact: karel@kvdc.nl of 06-22226928.
De training is individueel en bedoeld voor spelers (jeugd en volwassenen), trainers, coaches, organisatoren en ouders. Het betreft maatwerk: besproken onderwerpen hebben betrekking op vragen van de trainingsdeelnemer. Onderwerpen zijn onder meer trainen, leren, zelfmanagement, creativiteit, talentontwikkeling, communicatie, waarnemen, fysieke aspecten, didactiek en een schaakcultuur opbouwen.
De training bestaat uit twee uur Skypen en/of mailen over schaakpsychologische vragen (vanuit eigen ervaringen en/of n.a.v. documentatie). Persoonlijk contact is ook mogelijk.
Deelnemers krijgen documentatie:

- Ebook 'Schaaktalent ontwikkelen'
- PowerPoint lezing 'Schaaktalent' (565 sheets)
- Analysevragenlijst
- Artikel 'Het zeventiende schaakstuk'
- Coaching video lijst

De training kost 75 euro en is zowel in het Engels als in het Nederlands mogelijk.
Karel van Delft is psycholoog en KNSB-gediplomeerd schaaktrainer.
Hij heeft diverse boeken over schaakpsychologie geschreven. Zie previews: www.schaaktalent.nl.

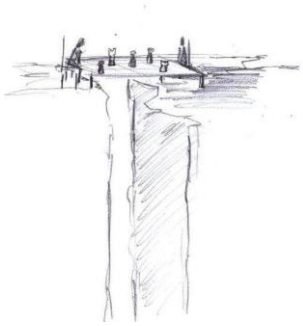

Schaken overbrugt een kloof. (tekening Trix Meurs)
www.schaken-en-autisme.nl

Masterclasses
www.schaakacademieapeldoorn.nl/masterclasses

Kalender en sites

- 29 september Masterclass GM John van der Wiel
- 6 oktober MSA training Spaans www.schaakacademieapeldoorn.nl/talenttraining
- 3 november Masterclass IM David Miedema
- 24 november Masterclass IM Max Warmerdam
- 15 december Masterclass IM Manuel Bosboom
- 31 januari 2020 Stappenexamen jeugdafdeling Schaakstad Apeldoorn

KNSB: www.schaakbond.nl en www.schaken.nl
KNSB-kalender: https://schaakkalender.nl
KNSB-jeugdkalender: www.schaakbond.nl/jeugd/jeugdwedstrijdkalender
Jeugdschaak.nl www.jeugdschaak.nl
OSBO site: www.osbo.nl
OSBO-kalender: www.osbo.nl/kalender
OSBO-jeugdkalender 2018-2019
http://osbo.nl/jeugd/kalenders/Jeugdkalender.pdf
https://osbo.nl/jeugd/IJSCOkalender.html
IJSCO jeugdtoernooien kalender: http://osbo.nl/jeugd/IJSCOkalender.html
Bijzondere dagen en vakanties:
http://feestdagen.nl
https://www.schoolvakanties-nederland.nl/schoolvakanties-2018.html
https://www.schoolvakanties-nederland.nl/schoolvakanties-2019.html

Speeldata KNSB - competitie 2019-2020

Ronde 1:	zaterdag 28 september 2019	4e klasse en hoger
Ronde 2:	zaterdag 2 november 2019	alle klassen
Ronde 3:	zaterdag 23 november 2019	alle klassen
Ronde 4:	zaterdag 14 december 2019	alle klassen
Ronde 5:	zaterdag 1 februari 2020	alle klassen
Ronde 6:	zaterdag 7 maart 2020	alle klassen
Ronde 7:	zaterdag 28 maart 2020	alle klassen
Ronde 8:	zaterdag 18 april 2020	alle klassen
Ronde 9:	zaterdag 16 mei 2020	4e klasse en hoger

Holland media combinatie · Reformatorisch Dagblad · De Telegraaf · AD · de Volkskrant · NRC Handelsblad · nederlands dagblad

Wekelijks overzicht schaakrubrieken in kranten: https://www.schaaksite.nl/category/kranten

Apeldoornse schaaksites

Schaakstad Apeldoorn – MuConsult Apeldoorn www.schaakstad-apeldoorn.nl/blog
Schaakstad Apeldoorn Facebook www.facebook.com/schaakstadapeldoorn
Schaakstad Apeldoorn foto's https://plus.google.com/+schaakstad
Schaakstad Apeldoorn Twitter https://twitter.com/Schaakstad
Schaakstad Apeldoorn YouTube https://www.youtube.com/user/schaakstad/videos
Schaakstad Apeldoorn jeugd: https://www.schaakstad-apeldoorn.nl/blog/jeugd
Schaakschool Het Bolwerk www.schaakacademieapeldoorn.nl/schaakschool-apeldoorn
Schoolschaakclub De Regenboog www.schakenregenboog.nl
Schoolschaakclub De Sjofar http://schaakclubdesjofar.nl
Schoolschaakclub De Schakel www.sv-deschakel.nl
Schoolschaakclub De Bundel www.obsdebundel.nl/ouder/schaakclub-de-pion
Schoolschaakclub De Zonnewende http://kbsdezonnewende.nl/ons-onderwijs/schaken
Apeldoornse scholencompetitie www.schoolschakenapeldoorn.nl
Apeldoornse Basisscholen Kampioenschap Schaken ABKS www.schoolschakenapeldoorn.nl
Schaken overdag Schaakstad Apeldoorn www.schaakstad-apeldoorn.nl/blog/schaken-overdag
Damesschaken www.ontmoetelkaarinapeldoorn.nl/activiteiten/detail/?id=871
Schaakweek Apeldoorn www.schaakweek.nl
Stichting Schaakpromotie Apeldoorn www.schaakpromotieapeldoorn.nl
Speciale doelgroepen http://nkschakenspeciaal.nl

Denksportcentrum Noord: http://denksportapeldoornnoord.nl/blog
Denksportcentrum Apeldoorn: www.denksportcentrumapeldoorn.nl

Stefan Kuipers
Twitch-kanaal www.twitch.tv/tricksonly
Twitch-uitzendingen www.twitch.tv/tricksonly/videos/all
YouTube-kanaal www.youtube.com/TricksOnly
Facebook-pagina www.facebook.com/TricksOnlyNL
Twitter-account https://twitter.com/TricksOnlyNL

Arthur van de Oudeweetering
Twitter https://twitter.com/TUUR1

Karel van Delft
Schaakacademie Apeldoorn www.schaakacademieapeldoorn.nl
Schaaktalent www.schaaktalent.nl
Chesstalent www.chesstalent.com
Schaken en autisme www.schaken-en-autisme.nl
YouTube kanaal www.youtube.com/user/karelvandelft
Artikelen Max Euwe Centrum site www.maxeuwe.nl/index.php/activiteit/columns
Facebook groep Schaakpsychologie
Schaakacademie Apeldoorn heeft een Pinterest pagina met interessante schaaksites.

Apeldoorn Apes:
Twitch account Apeldoorn Apes: www.twitch.tv/apeldoornapes
Twitter account: https://twitter.com/ApesApeldoorn
Fanclub: https://www.chess.com/club/apeldoorn-apes-fan-club
Facebook: https://www.facebook.com/ApeldoornApes/?modal=admin_todo_tour
Pro Chess League: https://www.prochessleague.com

Meer schaaksites

100 schaaksites: http://chess-links.org
Site Schaaktalent: www.schaaktalent.nl/index.php/links-naar-schaaksites

Nederlands
www.schaaksite.nl
www.schaaksite.nl/category/kranten
www.correspondentieschaken.nl
http://lennartootes.com
www.maxeuwe.nl
www.afekchess.com
www.anishgiri.nl
www.stappenmethode.nl/nl/opgave.php
www.jeugdschaak.nl
www.probleemblad.nl

Engels
www.chess24.com
www.chess.com
www.chessbase.com
Chessbase live: https://live.chessbase.com
Chessbase video's: https://videos.chessbase.com/index
Chessbase video's schema: https://videos.chessbase.com/live
http://en.playchess.com
http://play.chessbase.com
https://live.followchess.com
https://chessbase.in
https://videos.chessbase.com/index
www.chessplus.net
www.chessgames.com
www.sipkeernst.com
www.chess.co.uk
http://chesstempo.com
http://susanpolgar.blogspot.nl
www.chessvibes.com
www.blackandwhiteindia.com
www.chessable.com
http://www.chesshistory.com/winter/index.html
www.kingpinchess.net/author/jonathan
http://theweekinchess.com (pgn's van partijen downloaden)
https://www.chess-site.com

Duits
https://schachbundesliga.de
https://www.facebook.com/chessemy (Deine Schachakademie met GM Ilja Zaragatski)
https://karlonline.org
https://www.deutsche-schachjugend.de
https://schachtraining.de (gratis trainingsmateriaal)

België
https://www.frbe-kbsb.be/index.php/nl/interclubs-nl/2018-2019 (interclubs agenda onderaan pagina)
https://www.frbe-kbsb.be/index.php/nl

Eindspelstudies
ARVES www.arves.org en YACPDB www.yacpdb.org

Probleemschaak
Schwalbe https://pdb.dieschwalbe.de en Probleemblad www.probleemblad.nl

Schaakwinkels

www.debestezet.nl/catalog
https://www.schaakengo.nl
https://www.newinchess.com
https://www.schaakbond-winkel.nl
www.digitalgametechnology.com
www.schaakboek.nl
https://www.raindroptime.com