Nieuwsbrief Schaakacademie Apeldoorn 49 – 10 mei 2017

De nieuwsbrief bevat berichten over Schaakacademie Apeldoorn en divers schaaknieuws.
Redactie: Karel van Delft. Nieuwsbrieven staan op www.schaakacademieapeldoorn.nl.
Mail karel@kvdc.nl voor contact, nieuwstips alsook aan- en afmelden voor de nieuwsbrief.

Nico Zwirs tijdens Stertraining. In de Meesterklasse haalde hij dit seizoen zijn eerste IM-norm.

Inhoud

- 49e nieuwsbrief Schaakacademie Apeldoorn
- Beginnerslessen op basisscholen
- Beginnerscursus Senioren in Het Bolwerk
- Schaaklessen voor mensen met autisme
- Bolwerk Fair: kraam Schaakacademie Apeldoorn met mini-simultaans Nico Zwirs
- Schaakschool Het Bolwerk speelt partij na uit 'Lang leve de koningin'
- Stertrainingen en schaaktechniek
- NK jeugd Assen
- MuConsult Apeldoorn zevende in Meesterklasse, teams kampioen, Zwirs IM-norm
- Remise Zwirs – Movsesian in Schachbundesliga
- Roeland Pruijssers wint Bevrijdingstoernooi Wageningen
- Schatkamer schaakinformatie via Internet Archive
- Schaakoefeningen oplossen door samenwerken
- Site Chess-Results.com
- Ratingviewers
- Quote Peter Blitz: presteren is presenteren
- Kalender

49e nieuwsbrief Schaakacademie Apeldoorn

Deze gratis nieuwsbrief bevat berichten over Schaakacademie Apeldoorn, Apeldoorns schaaknieuws en divers schaaknieuws.
Het nieuws van buiten Apeldoorn betreft vooral schaakeducatieve en psychologische onderwerpen.
De nieuwsbrieven staan op www.schaakacademieapeldoorn.nl. Wie zich aanmeldt als abonnee (via karel@kvdc.nl) krijgt mails met een link naar de meest recente nieuwsbrief.
Op de site kun je partijen uit de nieuwsbrieven in gameviewers naspelen en als pgn-bestand laden.
Diverse lezers leverden een bijdrage aan deze nieuwsbrief. Tips en bijdragen zijn welkom.
Er zijn nu 249 abonnees. Een link staat in de Facebook groep Schaakpsychologie (527 leden) en op de FB pagina van Schaakacademie Apeldoorn. Ook sturen clubs de nieuwsbrief naar leden of zetten een link op hun site. Diverse schakers delen de nieuwsbrieven via Facebook of LinkedIn met vrienden.

Beginnerslessen op basisscholen

Schaakleraar Karel van Delft geeft komend seizoen op diverse basisscholen beginnerscursussen van tien lessen van een uur. Dat biedt mogelijkheden voor scholen waar geen schoolschaakclub is.
De lessen zijn na schooltijd. Voorafgaand krijgen alle kinderen onder schooltijd een gratis proefles.
De cursus kost 50 euro per kind. Deelnemers krijgen onder meer het boekje ‘Ik leer schaken’. Zie ook www.schaakacademieapeldoorn.nl/schaaklessen-op-scholen.

Leerlingen van basisschool Het Woudhuis krijgen vrijdag 23 juni een proefles. Maandag 4 september begint een beginnerscursus van tien lessen na schooltijd (15.30 – 16.30 uur).

Beginnerscursus senioren in Het Bolwerk

Woensdagmorgen 13 september is er een gratis proefles voor senioren (en andere volwassenen) in Het Bolwerk. De les duurt van 10.30 tot 11.45 uur. Vanaf 20 september is er een wekelijkse beginnerscursus van acht weken op hetzelfde tijdstip. De cursus kost 55 euro, inclusief koffie en het boekje ‘Ik leer schaken’. Schaakleraar is Karel van Delft

Schaaklessen voor mensen met autisme

Schaakleraar Karel van Delft geeft individuele schaaklessen aan jeugd en volwassenen met autisme. Zie voor meer informatie: www.schaken-en-autisme.nl.

Bolwerk Fair: kraam Schaakacademie Apeldoorn met mini-simultaans Nico Zwirs

In Wijkcentrum Het Bolwerk is zaterdag 10 juni de tweede ‘Bolwerk Fair’. Op de informatiemarkt (11.00 – 15.00 uur, Ravelijn 55) is Schaakacademie Apeldoorn present. Nico Zwirs geeft doorlopend minisimultaans en ‘Schaken tegen de beer’. Dat zijn snelschaakpartijtjes waarbij Zwirs twee minuten bedenktijd heeft en zijn tegenstander vijf minuten. Karel van Delft geeft uitleg over cursussen.

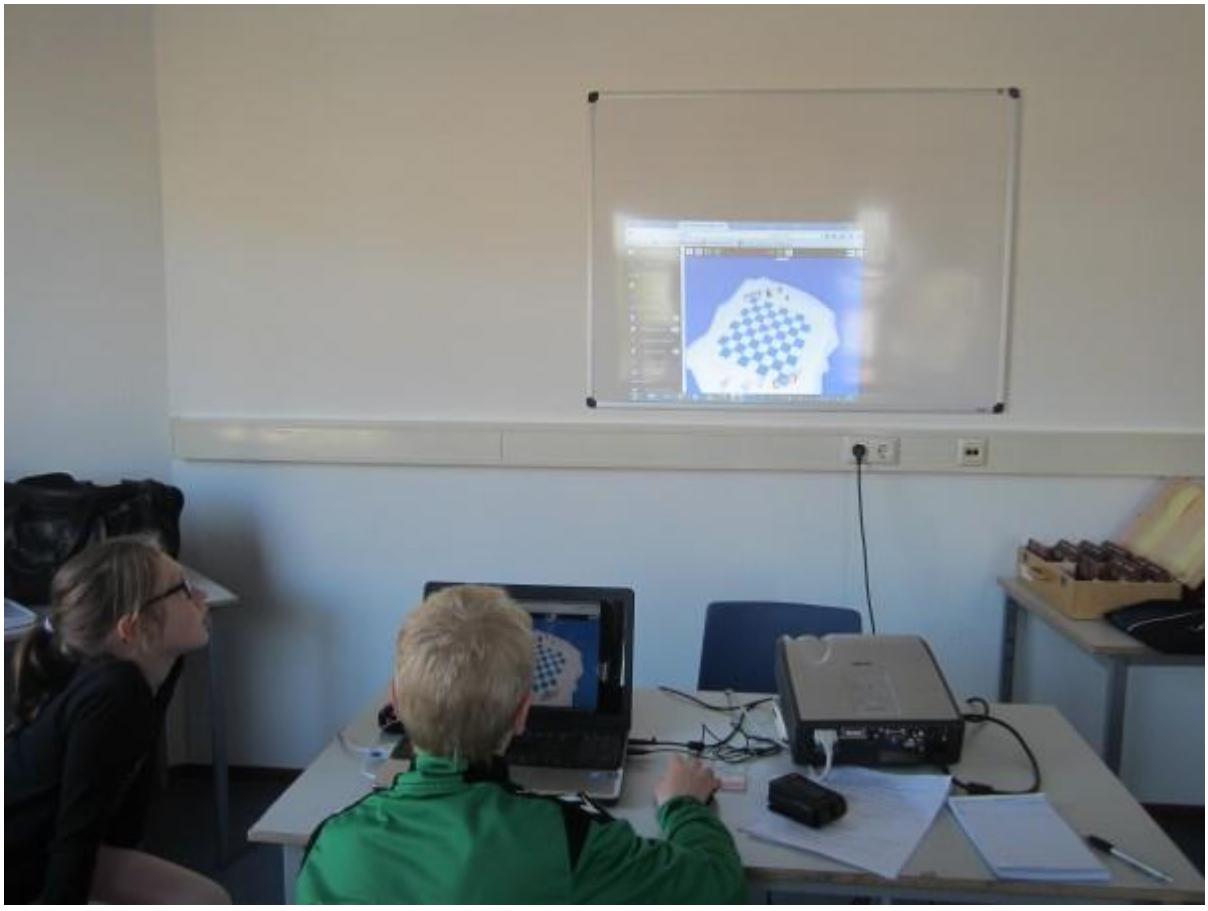

Oriënteren op site met 115 minigames.

Hidde leert Jessica 'Kat en muizen'.

Jessica speelt samen met Karel haar eerste partij tegen Hugo en Hidde. Via 'praatschaak' met uitleg.

Schaakschool Het Bolwerk speelt partij na uit 'Lang leve de koningin'

Meer informatie over de wekelijkse schaakschool staat op www.schaakacademieapeldoorn.nl. Leerlingen leren schaken en ze leren ook hoe ze thuis zelf met schaken bezig kunnen zijn.

Resterende datums dit seizoen
Er zijn in het derde semester twaalf lesdagen:
Datums: 5 april, 12 april, 19 april, 10 mei, 17 mei, 24 mei, 31 mei, 7 juni, 14 juni, 21 juni, 28 juni, 5 juli

De 72e training 10 mei (32e dit seizoen) waren er twee groepjes met totaal tien deelnemers.
Groep 13.30 uur: Vrij schaken. Terugblik via video op Bolwerk jeugdschaaktoernooi. Chessmatec. Film 'Lang leve de koningin'. Samen partij tegen 'Schaken is Cool'. Vrij schaken.
Groep 16 uur: Vrij schaken (Raindrop chess). Terugblik Bolwerk jeugdschaaktoernooi via video. Chessmatec. Stap 2 H12, oef. D 7 diagrammen en herhalen. Partij uit het boek 'Lang leve de koningin' (Sara verslaat schoolmeester in dertien zetten). Site 115 Minigames: www.jocly.com/#/games. Site Vuurboom (kun je zelf oefenen): https://jeroenvu.home.xs4all.nl/schaken. Zelf schaken op diverse niveaus: www.lichess.org.

Partij uit boek 'Lang leve de koningin'

Schoolmeester - Sara
1.e2-e4 d7-d5 2.e4xd5 Pg8-f6 3.c2-c4 c7-c6 4.Dd1–a4 Lc8-d7 5.d5xc6 Pb8xc6 6.Da4-b3 Pc6-d4 7.Db3-c3 e7-e5 8.f2-f4 Lf8-b4 9.Dc3-d3 Ld7-f5 10.Dd3-g3 Pf6-e4 11.Dg3xg7 Pd4-c2+ 12.Ke1–e2 Dd8-d3+ 13.Ke2xd3 Pe4-g3# 0–1

Film 'Lang leve de koningin': www.youtube.com/watch?v=220DHc0Ii2I.
Meer materiaal voor beginners www.schaaktalent.nl/index.php/leren-schaken.

Partij uit Euwe 'Meester tegen amateur': wit gaat op zet 3 de mist in. Waarom?

Eindspelstudie Saavedra.

Stelling Zwirs – Movsesian simultaan uitspelen.

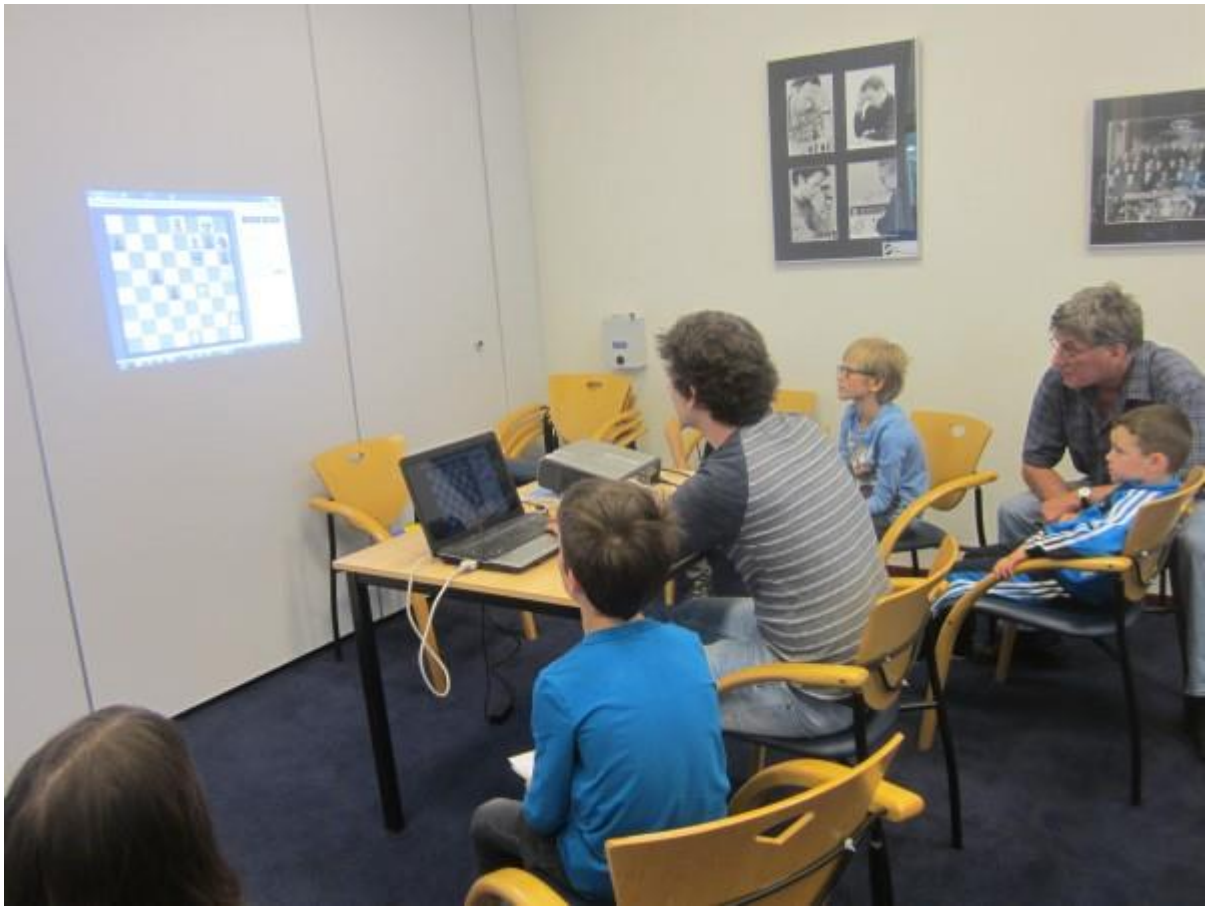

Hidde en Karel wonen even training Nico Zwirs bij. Hidde en Nico hadden de vorige dag samen geschaakt. Elke keer dat Nico beter stond, had hij het bord omgedraaid. Zo bleef Hidde aan de winnende hand.

Zeven vragen beantwoorden over partij Zwirs – Movsesian. Zo leer je schaakkennis en een partij analyseren.
Algemene vragenlijst: www.schaakacademieapeldoorn.nl/databank/16-analysevragenlijst.

Stellingenparcours met Merijn van Delft.

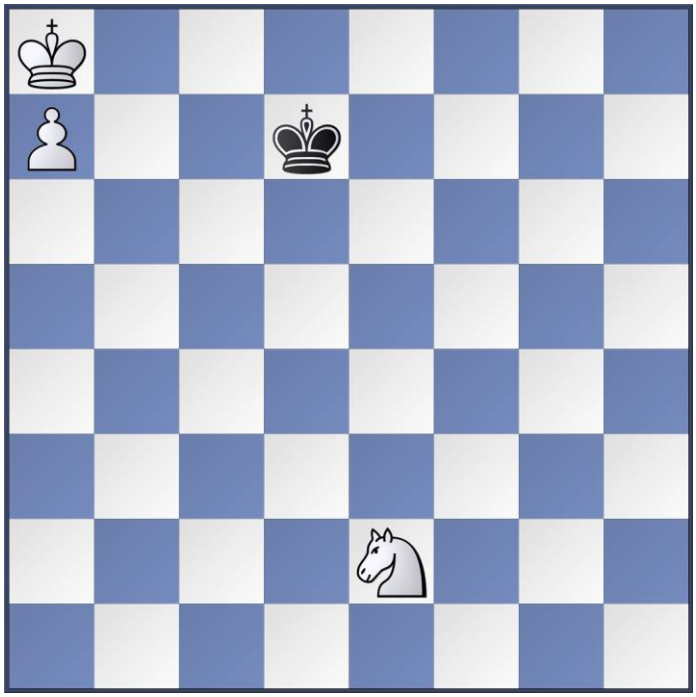

Stelling Alburt Chess Training Pocket Book: hoe maakt zwart remise?

Stertrainingen en schaaktechniek

De negende Stertrainingen van Schaakacademie Apeldoorn vonden plaats op 7 mei 2017 in Denksportcentrum Apeldoorn.

Ster 1-2:

Besprak met Karel van Delft partij 9 van 'Meester tegen amateur' van Euwe. Stelling uit NRC van Nico Zwirs vs Roger Meng besproken (plus invoeren stelling in Fritz). Terugblik jeugd-NK. Nieuwsbrief doorgenomen. Stelling van Saavedra. Partij Morphy. Site Vuurboom. Het belang van vuistregels (20 stellingen van site Chessimo: vuistregel met diagram). Stelling boekje Alburt, redeneren of rekenen. Besprak met Nico Zwirs zijn remisepartij tegen GM Movsesian. Nico legde de partij uit tot een kritiek moment waar hij op winst had kunnen spelen. Hij speelde de partij vervolgens simultaan uit tegen de deelnemers. Eén van de partijen werd in Fritz ingevoerd. Zo werd ook met het programma geoefend.

Ster 3:

Besprak met Nico Zwirs zijn remisepartij tegen GM Movsesian. Dat gebeurde aan de hand van zeven vragen over de partij.

Ster 4-5:

Deed met Merijn van Delft een stellingenparcours, waarin allerlei technische thema's aan de orde kwamen. De groep besprak zowel schaaktechnische als mentale aspecten. Met name was er aandacht voor het winnen van gewonnen stellingen.

De laatste training is zondag 21 mei van 12-17.30 uur

Er is een thematoernooi rond de Konings-Indische opening.
In twee niveaugroepen krijgen de deelnemers uitleg en spelen ze een vierkamp. Partijen worden geanalyseerd. Je leert niet alleen over de opening, maar ook over het bestuderen van openingen.
Deelnemers krijgen vooraf documentatie toegestuurd.

Stertrainingen komend seizoen

Komend seizoen organiseert Schaakacademie Apeldoorn opnieuw Stertrainingen.
Er zijn minimaal drie niveaugroepen.
Trainers zijn IM Merijn van Delft, Nico Zwirs en Karel van Delft.
De trainingen zijn in Denksportcentrum Apeldoorn.
De trainingsdagen zijn de zondagen na de KNSB-competitie plus een zondag daarna.
Coördinator is Karel van Delft. Informatie kun je krijgen bij de drie trainers.

IM Robby Kevlishvili (links) is Nederlands jeugdkampioen tot 20 jaar. Hij versloeg in een barrage IM Lucas van Foreest.

William Shakhverdian (links) versus Eelke de Boer, die later via een barrage Nederlands kampioen tot 14 jaar werd.

Coaches IM Merijn van Delft en IM Stefan Kuipers bespreken met Eelke de Boer de aanstaande barrage, die hij won.

Dries Wedda.

IM Thomas Beerdsen werd vijfde in de A-categorie. Hij won het snelschaaktoernooi na afloop.
Video www.youtube.com/watch?v=r4n-3MKy3jo&feature=youtu.be.
Eindranglijst www.njsk.nl/2017/Swiss/snelschaken/SMWSite.

NK jeugd Assen

In Assen was zondag 23 tot en met zaterdag 29 april 2017 het NK jeugd in de categorieën A, B en C.
Deelnemers NK A: MuConsult Apeldoorn spelers IM Thomas Beerdsen en FM Max Warmerdam en Stertrainingsdeelnemers Simon Elgersma en Bas de Boer.
Deelnemers NK B: Stertrainingsdeelnemers Dries Wedda, Mick van Randtwijk en Robin Reichardt.
Deelnemers NK C: Stertrainingsdeelnemers Onno Elgersma en William Shakhverdian.
Uitslagen en veel informatie staan op http://njsk.nl.
Alle partijen kun je downloaden via de site.

Coach Merijn van Delft meldt:

Het jeugd NK was dit jaar voor het eerst in Assen. Zoals gebruikelijk begeleidde ik samen met Stefan Kuipers een groep van tien jongeren. Het blijft ontzettend leuk om met zo'n groep samen op te trekken tijdens zo'n toernooi. Op de toernooisite zijn natuurlijk alle resultaten en partijen terug te vinden. Bij dezen een paar indrukken uit Apeldoorns perspectief:

Jeugd A
Max Warmerdam verloor in de derde ronde het onderlinge duel van MuConsult Apeldoorn teamgenoot Thomas Beerdsen, maar trok daarna stevig door. Na zeven ronden stond Max gedeeld eerste en speelde vervolgens in de achtste ronde een uitstekende partij tegen favoriet Lucas van Foreest. Met beide spelers nog slechts een paar minuten op de klok verrekende Max zich gruwelijk

en ging de partij zelfs nog verloren. Schaken kan keihard zijn! Uiteindelijk eindigde Max op de derde plaats. Thomas wist de schade nog redelijk te beperken met een vijfde plaats. Stertraining deelnemers Simon Elgersma en Bas de Boer hadden het zwaar tegen de FM's en IM's en eindigden in de middenmoot. Voor hen geldt ook: lessen trekken en gewoon doorgaan.

Jeugd B
Na zes ronden stonden kamergenoten Joris Kokje en Dries Wedda gebroederlijk bovenaan het klassement en mochten het onderling gaan uitvechten. Dries deed het in goede stelling te ingewikkeld, waarna Joris er met de winst vandoor ging. Joris ging op zijn beurt in de slotronden onderuit. Dries (uiteindelijk zesde plaats) moet nog even wennen aan het idee dat hij bovenin meespeelt en Joris (uiteindelijk zevende plaats) was wellicht iets te veel met het resultaat bezig. Zo blijkt maar weer eens dat sportpsychologie een belangrijke rol speelt bij een dergelijk kampioenschap. Mick van Randtwijk en Robin Reichardt eindigden op 50%. Mick zat uitstekend te spelen, maar zakte terug door twee lullige blunders. Robin had het lastig met de hoger gerate tegenstanders. Wederom geldt: gewoon ervaring op blijven doen en lekker doorgaan.

Jeugd C
Onze huisgenoot Eelke de Boer ging er uiteindelijk met het kampioenschap vandoor! Een zeer solide toernooi leek eigenlijk een half punt te weinig op te leveren, maar door een vreselijke blunder van Rembrandt Bruil kwam het nog tot een barrage, waarin Eelke de koelste bleek. Stertraining deelnemers Onno Elgersma en William Shakhverdian eindigden op de respectievelijk achtste en negende plaats. Alleen tegen de top vier gingen er partijen verloren, dus de boys zaten er al goed bij. Arthur Maters had een ongelukkige start, maar wist zich keurig terug te knokken naar 50%.

Nevenprogramma: 468 educatie
In het nevenprogramma kwam ook het project 468 educatie aan de orde
De link is http://468educatie.nl/over-468/
Zie ook www.cbsdemandebrink.nl/voor-ouders/voor-ouders-algemeen/bewegen-en-denken

van Diermen
Masterbakers
Zaal

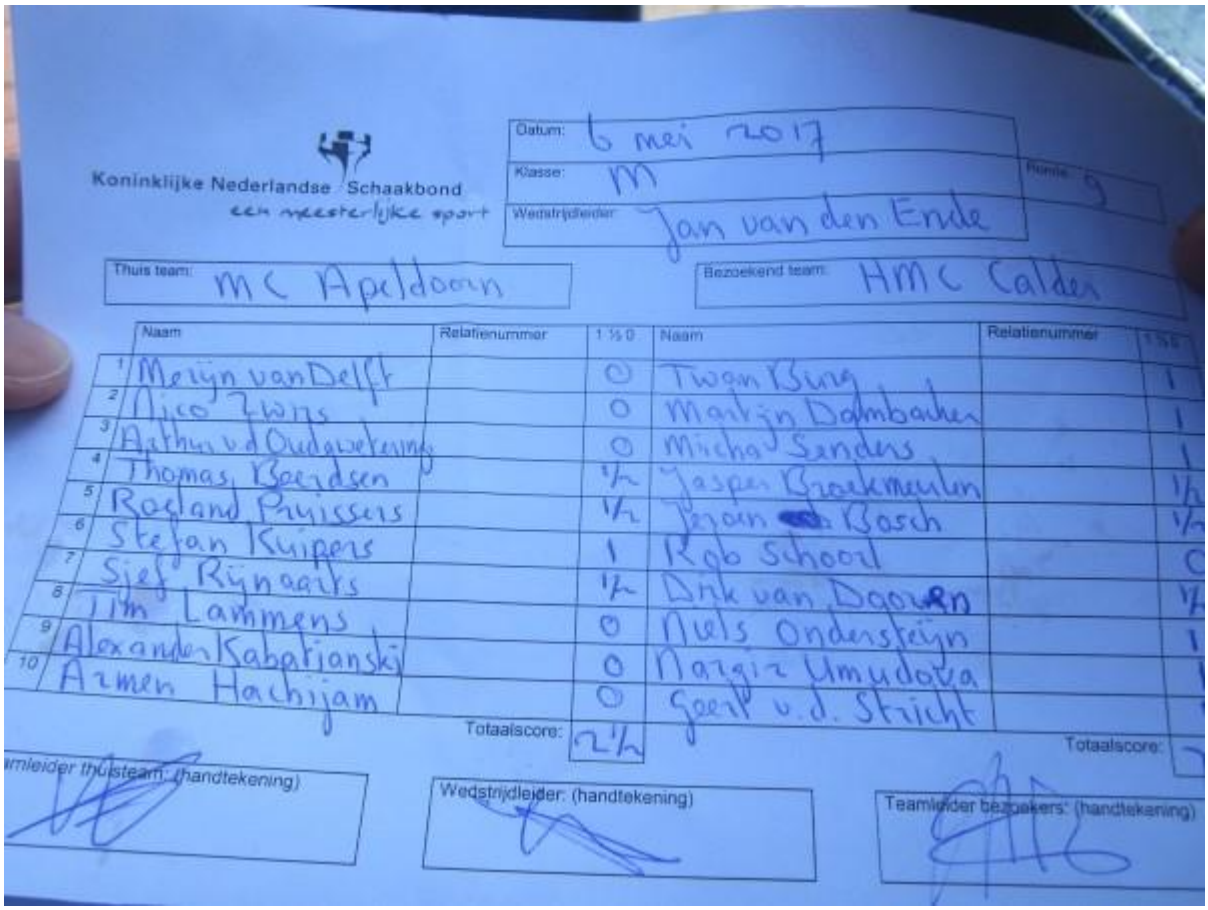

Koninklijke Nederlandse Schaakbond
een meesterlijke sport

Datum: 6 mei 2017
Klasse: M
Ronde: 9
Wedstrijdleider: Jan van den Ende

Thuis team: MC Apeldoorn
Bezoekend team: HMC Calder

	Naam	Relatienummer	1 ½ 0	Naam	Relatienummer	1 ½ 0
1	Merijn van Delft		0	Twan Burg		1
2	Nico Zwirs		0	Martijn Dambacher		1
3	Arthur v.d Oudaweteringe		0	Micha Senders		1
4	Thomas Beerdsen		½	Jasper Broekmeulen		½
5	Roeland Pruissers		½	Jeroen Bosch		½
6	Stefan Kuipers		1	Rob Schoorl		0
7	Sjef Rijnaarts		½	Dirk van Dooren		½
8	Tim Lammens		0	Niels Ondersteijn		1
9	Alexander Kabatianski		0	Nargiz Umudova		1
10	Armen Hachijam		0	Geert v.d. Stricht		
		Totaalscore:	2½		Totaalscore:	

Teamleider thuisteam: (handtekening)

Wedstrijdleider: (handtekening)

Teamleider bezoekers: (handtekening)

r9	Meesterklasse	Rav	Mp	Bp	1	2	3	4	5	6	7	8	9	10
1.	Kennemer Combinatie	2409	16	56	❑	4½	6½	7½	5½	5½	6½	6½	7½	6
2.	LSG IntelliMagic	2419	12	51	5½	❑	5½	3½	7½	3½	7	8½	4½	5½
3.	SISSA	2393	12	48½	3½	4½	❑	4½	6	6	5½	6	6½	6
4.	HMC Calder	2379	11	46½	2½	6½	5½	❑	3½	6	7½	4½	5	5½
5.	Pathena Rotterdam	2374	10	50½	4½	2½	4	6½	❑	7½	5½	7½	4½	8
6.	Groninger Combinatie	2360	8	46	4½	6½	4	4	2½	❑	5	5	8	6½
7.	MuConsult Apeldoorn	2375	7	41	3½	3	4½	2½	4½	5	❑	5½	6	6½
8.	En Passant	2326	7	40	3½	1½	4	5½	2½	5	4½	❑	6½	7
9.	Charlois Europoort	2332	6	36½	2½	5½	3½	5	5½	2	4	3½	❑	5
10.	HWP Sas van Gent	2334	1	34	4	4½	4	4½	2	3½	3½	3	5	❑

r9	Klasse 3C	Rav	Mp	Bp	1	2	3	4	5	6	7	8	9	10
1.	MuConsult Apeldoorn 2	2102	15	46	❑	4½	4½	7	5	5	6½	4	3	6½
2.	Amsterdam West	2022	13	37½	3½	❑	1	4½	5	5½	4½	4	5	4½
3.	Wageningen 2	1988	12	41	3½	7	❑	4½	3	4	4	5	5	5
4.	VAS 2	1950	9	36	1	3½	3½	❑	4½	6	3½	4	4½	5½
5.	Paul Keres 3	1996	9	35½	3	3	5	3½	❑	2½	4	5	5	4½
6.	Caissa-Eenhoorn 2	2006	9	35	3	2½	4	2	5½	❑	4	4	4½	5½
7.	Caissa 4	1946	9	33	1½	3½	4	4½	4	4	❑	1½	5½	4½
8.	ASV 3	2004	8	36	4	4	3	4	3	4	6½	❑	4½	3
9.	Zukertort Amstelveen 3	1941	4	32½	5	3	3	3½	3	3½	2½	3½	❑	5½
10.	Philidor Leiden 2	1899	2	27½	1½	3½	3	2½	3½	2½	3½	5	2½	❑

MuConsult Apeldoorn zevende in Meesterklasse, teams kampioen, Zwirs IM-norm

MuConsult Apeldoorn is zevende geworden in de Meesterklasse. De laatste ronde werd centraal gehouden in het schaakcentrum van En Passant in Bunschoten. Roeland Pruijssers had zijn partij vooruit gespeeld. Nico Zwirs haalde zijn eerste IM norm.

MuConsult Apeldoorn 2 werd kampioen in de derde klasse C. Behalve het eerste en laatste team werden alle MuConsult – Schaakstad Apeldoorn teams kampioen.

Zie de clubsite: http://schaakstad-apeldoorn.nl.

KNSB: www.schaakbond.nl/wedstrijdschaak/knsb-competitie en www.schaken.nl/node/28006 en http://knsb.netstand.net/scores/index/3.

Video Meesterklasse slotronde www.youtube.com/watch?v=xPOf_ay_9sA&feature=youtu.be.

Foto's slotronde Meesterklasse: www.facebook.com/pg/schaakstadapeldoorn/photos/?tab=album&album_id=1428787670511861.

Partijen MuConsult Apeldoorn – HMC Calder: www.schaakacademieapeldoorn.nl/partijen-naspelen.

Het seizoen is nog niet afgelopen. Op het programma staan nog:

20 mei (zaterdag) NK snelschaken voor clubteams. MuConsult Apeldoorn doet met twee viertallen mee. Info: www.schaakclubenpassant.nl/content.php?id=64.

25 mei (donderdag) bekerfinale (halve finale en finale).

Info: http://www.schaakbond.nl/wedstrijdschaak/bekercompetitie/2016-2017/bekerfinale.

28 mei (zondag) 5e editie Kroegloperstoernooi Apeldoorn. Info: http://schaakstad-apeldoorn.nl.

3 juni (zaterdag) MuConsult Apeldoorn rapidtoernooi. Info: http://schaakstad-apeldoorn.nl.

Zie voor OSBO-uitslagen: http://osbo.nl/osbo-competitie

SV Mülheim Nord	0	0	OSG Baden-Baden
GM Tregubov, P.. 2586			GM Caruana, F. 2808
IM Zelbel, P. 2446			GM Vachier-Lagr. 2813
IM Dinstuhl, V., Dr. 2409			GM Kasimdzhanov 2696
FM Beerdsen, T. 2402			GM Bacrot, E. 2692
FM Warmerdam, M. 2383			GM Naiditsch, A. 2696
Zwirs, Nico 2368			GM Movsesian, S. 2677
FM Rezasade, A. 2314			GM Meier, Georg 2654
FM Buckels, V. 2250			GM Nielsen, P. 2645

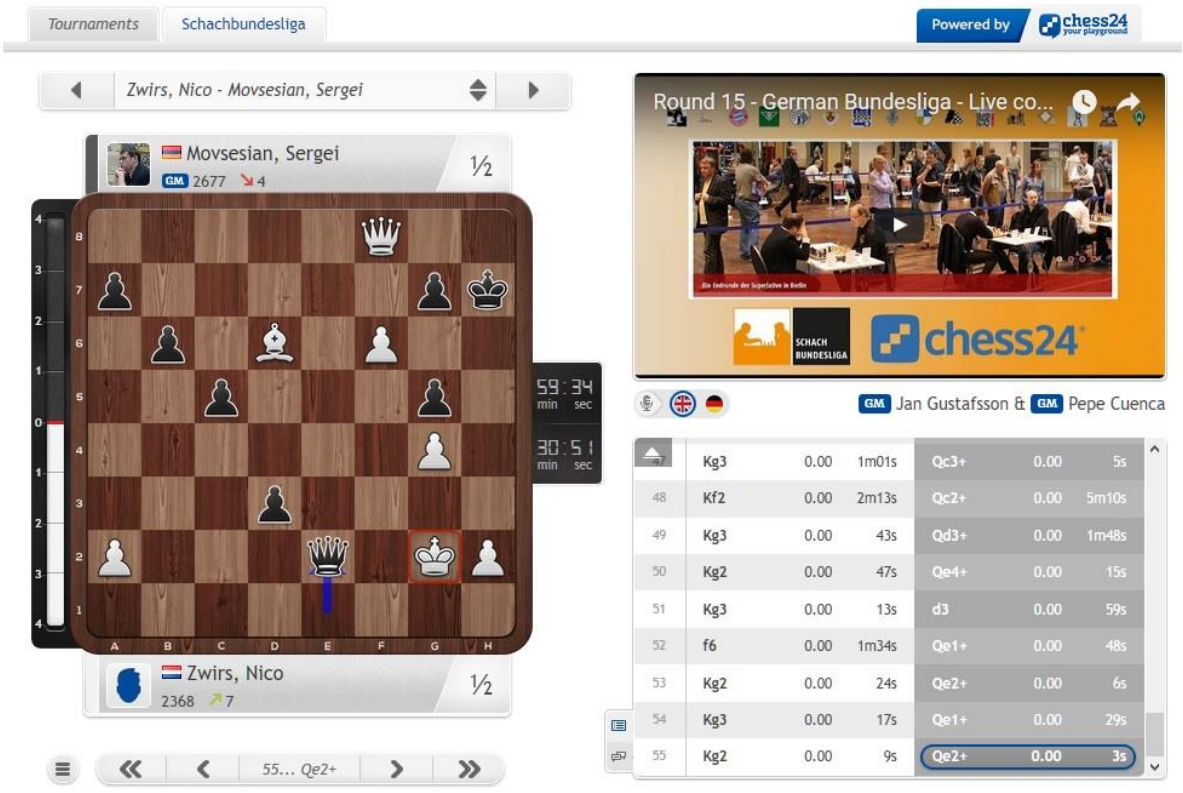

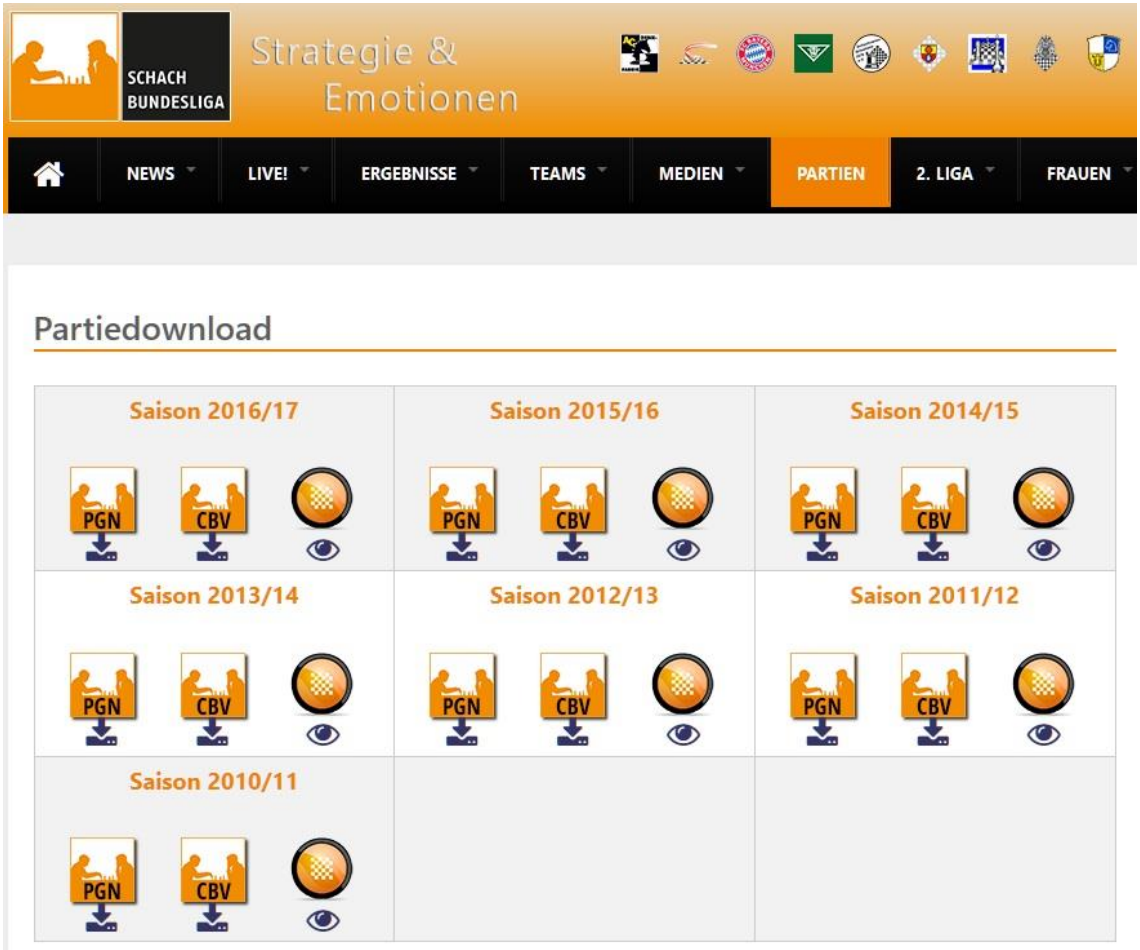

Remise Zwirs – Movsesian in Schachbundesliga
MuConsult Apeldoorn spelers IM Thomas Beerdsen, FM Max Warmerdam en Nico Zwirs kwamen in het laatste speelweekeinde de Schachbundesliga uit voor SV Mülheim Nord (29 april – 1 mei).
Partijen vind je via http://schachbundesliga.de/partien.
Zie ook http://schachbundesliga.de/bundesliga/die-endrunde-der-superlative-berlin en http://schachbundesliga.de.
Nico Zwirs speelde remise tegen GM Sergey Movsesian (nummer 64 wereldranglijst). Hij analyseert zijn partij hier onder.
Je kunt de partij ook downloaden via www.schaakacademieapeldoorn.nl/partijen-naspelen.

Zwirs, Nico (2399) - Movsesian, Sergei (2680)
1. Bundesliga OSG Baden-Baden-Mülheim (15.6), 01.05.2017
1.e4 c5 2.Pf3 e6 3.g3 Over de komende paar zetten dacht hij een minuut of 10 na, om te bedenken hoe het systeem ook alweer in elkaar zat **3...Pc6 4.Lg2 Pf6 5.De2 e5 6.0–0 Le7 7.c3 0–0 8.Pa3** [8.Td1 d5! 9.exd5 Dxd5 En zwart kan al langzamerhand op voordeel gaan spelen] **8...d6 9.Pc2 Te8 10.b4?** Te snel gespeeld om hem te laten zien dat ik het nog wel kende en hij niet. Een bluf die helemaal verkeerd had kunnen aflopen [10.d3 Een betere zetvolgorde 10...h6 11.b4 cxb4 12.cxb4] **10...h6** [10...cxb4 11.cxb4 d5 12.exd5 **a)** 12.d3 Pxb4 13.Pxb4 Lxb4 14.exd5 Pxd5 15.Pg5 Met vage compensatie, wel te weinig; **b)** 12.b5 dxe4 13.bxc6 *(13.Pg5?* Ik dacht eerst dat Sergei 10... h6 speelde vanwege deze zet *13...Pd4 14.Pxd4 Dxd4 15.Tb1)* 13...exf3 14.Lxf3 e4 15.Lxe4 Lc5 16.d3 Zwart komt er snel uit 16...Lg4 17.Dd2 Pxe4 18.dxe4 bxc6[3]; 12...Dxd5 13.b5 Tijdens de partij dacht ik dat dit het beste was 13...e4 14.bxc6 Lg4! En hier speelde mijn tegenstander 10... h6 en hoefde ik hier niet meer over te peinzen 15.Pe3 exf3 16.Pxd5 fxe2 17.Pxe7+ Txe7 18.Te1] **11.d3** Haalt alle ...xb4 en ... d5 trucs er uit **11...Le6 12.bxc5** [12.b5 Via deze zet kwam ik op het idee om de boel dicht te metselen, omdat ik op de koningsvleugel meer breekzetten heb 12...Pa5 13.c4 a6! Maar door deze zet faalt b5 14.a4 Het liefst wil je nu je toren op b1 hebben, zodat je de zwartveldige loper niet ruilt en het paard van a5 buitenspel zet (14.bxa6 Txa6 15.Pe3 Het idee werkt nu wel, alleen kan zwart met 15...Pc6 weer hergroeperen. Nu ik tijdens de analyse deze stelling op het bord zet valt me op dat ik ...Pb3 niet eens

gestopt heb*)*) 14...Pb3 *(14...Dd7 15.Tb1* Met goed spel op de koningsvleugel*)* 15.Tb1 Pxc1 16.Tbxc1 En zonder zwartveldige loper geloofde ik niet heel erg in mijn aanvalskansen; 12.d4? Enorm riskant en ook niet goed 12...exd4 13.cxd4 Pxb4 *(13...Lf8* Een simpele zet die zwart ook wat voordeel geeft*)* 14.Pxb4 cxb4 Het beste volgens de computer, maar voor een mens lijkt wit nog wel wat compensatie te hebben in de vorm van het centrum.] **12...dxc5 13.Tb1** Nog even een tussenzet, zodat zwart na een ...b6 niet zo snel tot ...b5 kan komen wanneer ik c4 speel [13.c4 Mijn oorspronkelijke idee, waarna ik bedacht dat het ook mogelijk was om eerst Pe3 te spelen 13...a6 *(13...Pd4? 14.Pcxd4 exd4* Dit is een droomstelling voor een KID speler*)* 14.Pe3 (14.a4 Nu verzwak ik veld b4, voor wanneer ik Pe3-d5 speel. Volgens de computer is dit niks om bang voor de tijd 14...Tb8 15.Pe3 (15.Tb1 Ook interessant 15...Lg4 16.Dd2 Ld6 17.Pe3 17...Lc7 *(17...Lxf3 18.Lxf3 Pd4 19.Lg2* En het voordeel van wit is dat wanneer hij het paard op d4 zou slaan het nooit een vrijpion is. Daarnaast heeft hij het loperpaar*; 17...Ld7 18.Pd5=)*) 15...b5 ...b5 blijft een beter plan 16.axb5 axb5 17.cxb5 Pd4 18.Pxd4 *(18.Dd1 Lb3 19.Dd2 Txb5* En zwart is erg actief*)* 18...cxd4 19.Pf5 Gelijk, maar wellicht iets plezieriger voor zwart) 14...b5 Dit is nu wel irritant en wanneer de b-pion voor de d-pion wordt geruild kan zwart na Pd4 Pxd4 ook een vrijpion creëren 15.Pd5 bxc4 *(15...Lg4* nog beter, maar het gaat even om het idee, dat zwart altijd kan slaan op d4 en een sterk paard/gedekte vrijpion krijgt*)* 16.dxc4 Pd4; 13.Pe3 a6 Alsnog 13... a6 met het idee om mijn plan te stoppen. 13 Pe3 is wel flexibeler, omdat ik ook nog ideeën heb met Pc4 en Pf5 (wat ook in combinatie kan met Ph4-f5 14.c4 (14.Ph4 Lf8 15.f4 Werkt tactisch niet *(15.Phf5* Door 14... Lf8 kan het paard nu verjaagd worden *15...g6)* 15...exf4 16.gxf4 c4! 17.d4 Pxe4!) 14...b5 Zetverwisseling met c4] **13...Dd7** Een van de zetten waar ik op hoopte, 13... Tb8 leek mij de sterkste [13...b6 14.Pe3] Met hetzelfde plan als in de partij; 13...Tb8! De beste in mijn ogen. Een zetverwisseling met 13 c4 a6 a4 14.c4 *(14.Pe3?! b5!)* 14...a6] **14.Pe3 Lf8 15.c4 Pd4?** Deze zet brengt wit in zijn spel **16.Pxd4 exd4 17.Pd1** Later op de terugweg hadden we het met Erwin L'Ami over de slechtste beginzet. Toen kwam 1...f3 ter sprake waarop hij zei dat Ph3-f2 dan wel een prima idee. Daarop reageerde ik dat mijn goede vriend Maurice Schippers dat speelt in blitzpotjes (1...f6) en dat ik daar ook mijn inspiratie voor 17 Pd1 uit haalde. Waarop Erwin zei: als je daar al inspiratie uit haalt, moet je nog meer crap blitzpotjes gaan bekijken. Verder is 17 Pd1 wel de beste zet, als het paard op f2 staat verhinderd het ook loperruil via Lh3 en staat g4 extra verdedigd en is het zelfs mogelijk om g4 te gaan spelen. Uiteindelijk heeft het paard zelfs een potentiële toekomst op e4 [17.e5 Mijn oorspronkelijke idee, tot ik 18 exf2+! zag 17...dxe3 18.exf6 Mijn mainline, die helaas niet goed is. Later keek ik naar 18 Txb7, maar toen ik dat ook niet redelijk snel werkend kon krijgen besloot ik om geen tijd te verspillen aan deze variant (18.Txb7 exf2+ 19.Txf2 *(19.Dxf2 Pg4* Verliest een stuk*)* 19...Dd8 20.exf6 Lxc4 En hier stopte ik met rekenen en ging voor het simpele 17 Pd1! 21.Dd1 Ld5 22.fxg7 Lxg7 23.Tb1 Dd7 Beter dan Ld4, dat wint geen kwal*(23...Ld4 24.Dg4+ Kh8 25.Lb2 Lxb2 26.Tbxb2* en wit kan misschien op een heel klein plusje hopen*)*) 18...exf2+! [Rc4,Rd3] Wint wat belangrijke witte pionnen **a)** 18...Lf5 19.Ld5!± [Rb7,Re3,Rf7En alles hangt bij zwart; **b)** 18...Lg4 19.Lf3 *(19.Txb7 Lxe2 20.Txd7 Lxf1 21.Kxf1 Ted8 22.Tc7 Ld6 23.Tc6 Tac8 24.Txc8 Txc8 25.Lxe3=)* 19...Lxf3 20.Dxf3 exf2+ 21.Txf2 b6 22.fxg7 Lxg7 23.Lb2 Lxb2 24.Tbxb2 Dit leek me heel goed, maar de computer geeft heel droog 0.00. Waarschijnlijk omdat wit te weinig aanknopingspunten in de zwarte stelling heeft en zwart die dreiging makkelijk kan verdedigen (op f7). Dit doet me denken aan Slingerland-Sadler die Sadler bespreekt in zijn chess24 series. Verder heeft wit ook een duidelijke zwakte op d3 en die lijkt dus de zwakte op f7 in evenwicht te houden; **c)** 18...gxf6 Dit is gewoon heel slecht. Wit heeft 2 super gezonde goede opties die beide ongeveer even goed zijn 19.Txb7 Deze krijgt een lichte voorkeur *(19.Lxe3* Houd een hele simpele solide plus*)* 19...exf2+ 20.Txf2 Da4 21.Lb2±; 19.Dxf2 *(19.Txf2 Lxc4* En het was ook vrij snel duidelijk dat wit hier niet als winnaar uit de strijd gaat komen*)* 19...Dxd3 En wit heeft te weinig compensatie voor het verlies van de belangrijke c4 en d3 pion 20.Txb7 *(20.fxg7 Lxg7 21.Lb2 Lxc4 22.Lxg7 Kxg7* Een interessante variant die ik niet zag *23.Df6+ Kg8 24.Txb7 Dd4+ 25.Dxd4 cxd4³)* 20...Lxc4 21.Txf7 Ik probeerde dit nog even werkend te krijgen, maar kwam er binnen een minuut wel achter dat dit een vrij hopeloze missie was *(21.fxg7 Lxg7 22.Txf7 Ld4* Wint*)* 21...Lxf7 *(21...Te2* Nog sterker*)* 22.fxg7 Lc4; 17.Pc2 Vanaf dit veld duurt het langer voor het paard naar een mooi veld kan] **17...Ph7** Misschien iets te traag [17...Tab8] 18.Lf4 Ld6 19.Lxd6 Dxd6 20.e5 En hier dacht ik dat wit erg goed stond, maar 20...Lf5 21.f4 Dd7 22.Te1 h5 En de lichte zwarte stukken staan prima 23.Df1 Pg4 24.h3 Pe3 25.Pxe3 dxe3 26.Txe3 Ted8 Zwart heeft veel compensatie, maar het is de vraag of het genoeg is] **18.f4 f5 19.Pf2** [19.e5 Een andere logische optie. Wit staat erg goed, maar zo heel veel aanknopingspunten heeft zwart ook niet, dus het leek me beter om de spanning te handhaven; 19.Df3? Een andere zetvolgorde, maar dit faalt op 19...fxe4 20.Dxe4

Lxc4; 19.exf5 Toen ik zag dat Df3 faalde bekeek 19 xf5, waarna zwart op c4 kan slaan, maar nu heeft wit een blok pionnen op de koningsvleugel. Dit leek me uiteindelijk alsnog zonde om te doen 19...Lxc4 20.Df3 Dxf5 [%cal Rf5b1] En zelfs dit is mogelijk 21.Pf2 La6÷] **19...Tab8 20.Df3** [20.e5 Weer een goede optie, maar net als bij de 19e zet zag ik niet heel veel aanknopingspunten] **20...b6** [20...fxe4! Duidelijk de beste kans 21.Pxe4 Lg4 22.Df2 Lf5! Hier had ik Pf2 gepland, maar dat kan helemaal niet. Een interessante optie die de computer geeft is 23 g4!? *(22...b6? 23.f5* Rg4] En de witveldige loper komt in de problemen*)* 23.g4!? *(23.Df3 Lg4 24.Df2 Lf5 25.Df3 Lg4=)* 23...Lxg4 24.f5 b6 25.Dg3 Lxf5 26.Lxh6 Lxe4 27.Lxe4÷ Wit heeft genoeg compensatie voor de pion, maar ook niet meer dan dat] **21.exf5** Totaal gemist door Movsesian vertelde hij na de partij. Hij verwachte op zet 19, 20 en 21 steeds e5. [21.e5] **21...Lxf5** Nu komt wit met tempo in een hele dreigende stelling **22.g4 Le6 23.f5 Lf7 24.Pe4 Le7** De enige hoop voor zwart is dat hij via over de zwarte velden kan verdedigen **25.Dg3** Nog net iets flexibeler dan 25 Lf4. Ik wou de f-lijn nog niet blokkeren en de optie voor 1.f6 Pxf6 2. Pxf6 Lxf6 3. Lxh6 nog even open houden. Daarnaast zou ik eventueel met Tb2-f2 een extra stuk op de f-lijn kunnen zetten [25.Lf4 Tbc8 26.Dg3 Dd8] **25...Dd8 26.Lf4 Tc8 27.Kh1** Niet de aller beste, maar praktisch gezien een goede profylaxe zet. Het enige idee voor zwart is om Lh4 te spelen en de witte stukken van de zwarte velden te verjagen of te ruilen. Na bijvoorbeeld [27.Tb2 Lh4 28.Dh3 worden alle stukken geruild. Hetzelfde geldt voor *(28.Df3 Pg5 29.Lxg5 Lxg5* en het valt wel weer mee voor zwart*)* 28...Pg5 29.Dxh4?? En nu komt het idee van 27 Kh1. Er is geen Pf3+ meer *(29.Lxg5 Lxg5)* 29...Pf3+ Wint de dame al heeft wit nog best veel spel met de 2 stukken tegen de dame 30.Lxf3 Dxh4; 27.h3!± De beste volgens de computer en tijdens de partij had ik er ook over nagedacht, maar toen koos ik voor Kh1 27...Lh4 28.Dh2 27.Df2 Lh4 Nu heeft de dame mooiere velden na ...Lh4 28.Dd2±] **27...Pg5?** En na de profylaxe zet volgt direct een fout [27...Lh4 Was toch het beste 28.Dh3 En nu de loper aangevallen staat heeft zwart vrijwel geen zetten meer. Er is eigenlijk niks beters dan terug gaan 28...Le7 *(28...Pg5??* geeft nu gewoon een stuk weg *29.Dxh4; 28...Lg5 29.Pxg5 hxg5 30.Ld2±* En dit is altijd erg gunstig voor wit*)* 29.Tbe1± En nu kan wit gezond verder bouwen aan zijn stelling, zonder dat zwart tegenspel heeft] **28.Pd2** Met meer ruimte moet je stukken op het bord houden. Wit dreigt ook meteen h4-Pf3-g5 **28...Ph7 29.Pf3** [29.Lb7! Tijdens de partij wou ik mijn tegenstander niet teveel controle geven over de zwarte velden en besloot ik de kwal niet te pakken. Ik wou in total control blijven. Toch bleek dit uiteindelijk de enige winstkans te zijn geweest 29...Lh4 30.Dg2 Tc7 31.Lxc7 Dxc7 32.Ld5+- Deze stukkenruil had ik niet gezien en ook al zat dit er niet in had ik hier gewoon voor moeten gaan. Alle toren naar de f-lijn en infiltreren maar] **29...Lg5** Geforceerd, anders kom 30 h4 en wordt zwart onder de voet gelopen **30.Pxg5 hxg5 31.Ld2** [31.Le5 Ook interessant, maar op d2 houdt de loper de dame en het paard gebonden aan de g5-pion] **31...Te2 32.Tbd1?** [32.Tf2! De betere manier om af te wikkelen. Uiteindelijk komt het wel ongeveer op hetzelfde terecht] **32...Df6?** Mist de kans [32...b5! Een verrassende kan die we beide niet zagen. Zwart gaat ook tegenspel creëren en doet dat vrij rap 33.cxb5 c4 34.dxc4 Lxc4 35.Tfe1 d3÷] **33.Tfe1 Tce8 34.Lf3** [34.Le4 T8xe4! Hier was ik bang voor *(34...T2xe4 35.Txe4 Dc6* Deze miste ik, maar dit geeft al aan dat wit moet oppassen*)* 35.dxe4 Lxc4 En het leek me onnodig om het nog zo complex te maken] **34...T2e5** En hier realiseerde ik me dat zwart een plan heeft. Namelijk ...g6 en als ik sla op g6 en er komt Lxg6 komt mijn zwakte helemaal bloot te liggen. Het leek me daarom handig om zo veel mogelijk zware stukken te ruilen. Dan hoef ik niet op g6 te slaan en kan ik laten slaan op f5. Zonder zware stukken kan de f5-pion niet zo makkelijk meer worden aangevallen [34...Txe1+ 35.Txe1 Txe1+ 36.Lxe1 De7 37.Db8+ Zetverwisseling met de partij] **35.Txe5 Txe5** [35...Dxe5 36.Dxe5 Txe5 37.Te1 Txe1+ 38.Lxe1 g6 Dit is de manier voor zwart om tegenspel te maken. Als ik sla sta ik misschien al bijna slechter, omdat de loper nu op mijn pionnen blok gaat jagen, ik bedacht me om hetzelfde te doen met mijn loper 39.Lg3 Pf6 40.Lb8 a6 41.Le5 Pd7 42.Lc7 b5 43.cxb5 axb5 44.Lc6 Pf6 45.Lb6 Pxg4 46.Lxb5 Lxa2 47.fxg6 Ld5+ En zwart weet het nog binnen de perken te houden. Tijdens de partij had ik het idee om a6-b5 te spelen gemist. Ik dacht wel, dat als ik iets gemist had er minimaal remise voor mij in zat] **36.Te1 Txe1+ 37.Lxe1 De7 38.Db8+ Pf8** Met nog 5 minuten op de klok stond ik voor een cruciale beslissing. Mijn voordeel houden of de complicaties ingaan en er gewoon vol voor gaan. Het is me al vaker gebeurd dat ik in tijdnood mijn (winnende) voordeel vaak laat glippen en wanneer zet 40 bereikt is heb ik dan nog wel voordeel, maar heeft mijn tegenstander al goed geconsolideerd en is het alsnog erg moeilijk winnen. Sinds ik me daarvan bewust ben probeer ik dit te veranderen, maar elke situatie is anders en hier moest ik eigenlijk weer mijn voordeel vasthouden [38...De8 39.Lg3 Nu is g6 nog niet gespeeld en heeft wit een tempo meer ten opzichte van de 35... Dxe5 variant] **39.Lg3?** Laat direct remise toe. Zwart kan zelfs nog even doen alsof hij het probeert [39.Ld2] Houdt het

voordeel. Zwart krijgt alsnog wel tegenspel 39...g6 40.Kg2 (40.h4 Nog net te veel van het goede 40...gxh4 41.Lh6 De1+ *(41...Le8 42.Kh2)* 42.Kg2) 40...Kg7 41.h4! Dit is wel de zet waar het van moet komen, anders valt er niet veel te verbeteren bij wit *(41.a4* De andere poging*)* 41...Pd7 *(41...gxh4 42.Df4 Kg8 43.Le4 Df6 44.Kh3±)* 42.Dh2 En alles past precies 42...gxh4 43.Df4 Kg8 44.Le4 gxf5 45.Dxf5 Pf8 46.Lg5 Dd7 47.Lxh4 En wit houdt groot voordeel. Winnen zal nog wel lastig worden] **39...De3 40.Le4** Met nog 1 minuut koos ik voor deze variant. Ik wist dat het minimaal remise zou zijn, en verwachtte nog wel dat ik ergens weg kon komen, maar dat viel tegen **40...Lxc4 41.Ld6 Lxd3** direct remise maken was ook een optie, maar Sergei wou nog even laten blijken dat hij degene was die het nu kon proberen [41...De1+ 42.Kg2 De2+ 43.Kg1 De1+=] **42.Dxf8+ Kh7 43.Lxd3** [43.f6+ Helaas is slaan op e4 met schaak, zelfs mat 43...Lxe4#] **43...Dxd3 44.Kg2** Zwart kan nog een paar dingen proberen. Het werkt allemaal niet en als zwart te ver gaat verliest hij zelfs, maar het is wel interessant **44...De4+** niet **45.Kg3** [45.Kh3?? Df3+ 46.Lg3 Df1#] **45...De3+** [45...d3 46.f6 De1+ Eindigt exact zoals de partij(46...Dg6 47.f7 Wint makkelijk *(47.fxg7* Maar dit eindspel is winnend *47...Dxg7 48.Dxg7+ Kxg7 49.Kf3 c4 50.Ke3 Kf6 51.Lb8 a6 52.Lc7 b5 53.La5* En alle pionnen zijn gestopt. Wit wint eenvoudig*)* 47...d2 48.Dg8+ Kh6 49.Dh8+ Dh7 50.f8D Dxh8 51.Dxh8+ Kg6 52.Dh5+ Kf6 53.De8 d1D 54.Le5#)] **46.Kg2 Dd2+ 47.Kg3 Dc3+ 48.Kf2 Dc2+** [48...Db2+ Wat gebeurd er als zwart voor de pion gaat 49.Kf3 Da3+ 50.Ke4 De reden waarom Movsesian niet voor deze variant ging (50.Kg2 Dit is ook remise 50...Dxa2+ 51.Kg3 Db3+ 52.Kg2 Dc2+ 53.Kg3 Dd3+ 54.Kg2 De4+ We hebben nu exact dezelfde stelling als op zet 44, maar nu zonder witte a-pion 55.Kg3 d3 56.f6 Dg6 En opnieuw verliest dit door f7 57.f7 (57.fxg7 Het eindspel is echter wel remise 57...Dxg7 58.Dxg7+ Kxg7 59.Kf3 c4 60.Lb8 a5! De pion offeren, zodat de loper niet over één diagonaal verdedigd *(60...a6 61.Lc7 b5 62.La5+-* Nu is het wel weer verloren*)* 61.Lc7 a4 62.Lxb6 a3 63.Ke3 a2 64.Ld4+ De loper kan niet alle pionnen tegen houden, zodat de koning ook moet helpen. Nu kan wit niet meer met zijn eigen pionnen promoveren) 57...d2 58.Dg8+ Kh6 59.Dh8+ Dh7 60.f8D Dxh8 61.Dxh8+ Kg6 62.Dh5+ Kf6 63.De8 d1D 64.Le5#) 50...Dxa2 51.f6 De6+ 52.Le5 Dxg4+ 53.Kd5 Dd7+ 54.Ke4 En dit is vrij lastig uit te rekenen met zwart en als je een fout maakt verlies je direct, dus logisch dat hij er niet voor ging] **49.Kg3 Dd3+** Movsesian besluit terug te gaan en remise te maken **50.Kg2 De4+ 51.Kg3 d3 52.f6 De1+ 53.Kg2 De2+ 54.Kg1 De1+ 55.Kg2 De2+** Met remiseaanbod. **½–½**

GM Roeland Pruijssers versloeg Nederlands kampioen GM Jorden van Foreest.

Henk Pruijssers.

Casper Wouters – Ruud Wille.

IM Lucas van Foreest – GM Jan Timman.

Roeland Pruijssers wint Bevrijdingstoernooi Wageningen

Het Bevrijdingstoernooi in Wageningen is 5 mei gewonnen door drie Apeldoorners.
In de A-groep werd GM Roeland Pruijssers kampioen. In de B-groep werd Casper Wouters kampioen.
In de C-groep werd Henk Pruijssers kampioen.
Zie voor uitslagen: www.svwageningen.nl.
Video: www.youtube.com/watch?v=nlKQQcVSgG4&feature=youtu.be.

Schaken om de wereldtitel met Euwe en Reshevsky.

Schatkamer schaakinformatie via Internet Archive
Internet Archive is een gratis openbare digitale bibliotheek, die je via internet kunt bekijken.
Je kunt er veel historische schaakinformatie, wetenschappelijke artikelen, boeken, films en trainingsmateriaal vinden.
Informatie kun je vinden door een zoekterm in te vullen.
Vervolgens kun je de informatie in diverse formaten downloaden.

https://en.wikipedia.org/wiki/Internet_Archive
https://archive.org/index.php
https://archive.org/search.php?query=Schaken
https://archive.org/search.php?query=chess

Paar voorbeelden:
Noam D. Elkies: On numbers and endgames: Combinatorial game theory in chess endgames
https://archive.org/details/arxiv-math9905198
Video Schaken om de wereldtitel 1948
https://archive.org/details/oi10428
Famous Chess Game Kasparov Vs Topalov 1999 (Kasparov's Immortal)
https://archive.org/details/FamousChessGameKasparovVsTopalov1999KasparovsImmortal

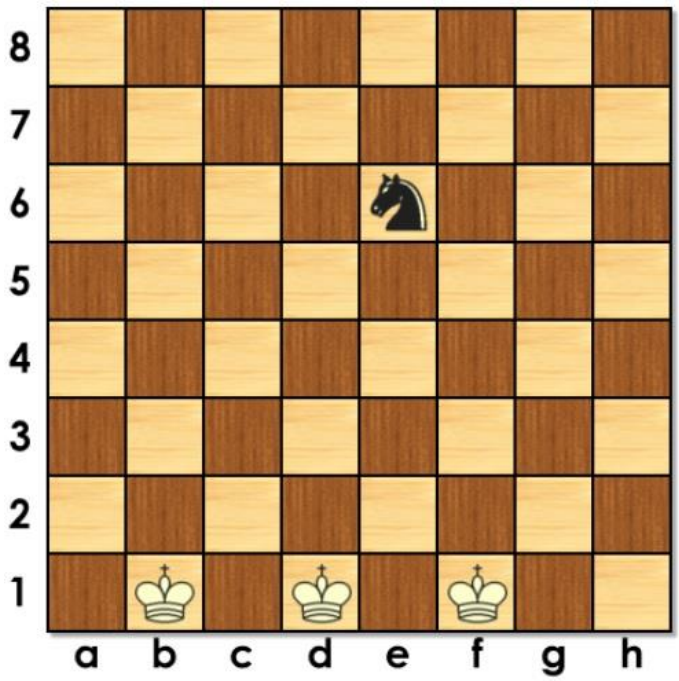

My Kingdom for a Horse.

Schaakoefeningen oplossen door samenwerken
De London Chess Conference in december 2016 kende een wedstrijd schaakoefeningen maken voor schoolklassen, waarbij de oplossing via samenwerking gevonden moet worden:
http://londonchessconference.com/competition-results/?mc_cid=9508553687&mc_eid=b98d67de9d

Prijswinnaars:
- Gedeeld eerste Alison Bexfield ('Partner chess') en Tim & Sarah Kett (Knight's tour snooker'):
http://londonchessconference.com/wp-content/uploads/2016/12/Partner-Chess.pdf
http://londonchessconference.com/wp-content/uploads/2016/12/Knights-Tour-Snooker.pdf
- Derde werd Jerry Nash ('A safe journey home'):
http://londonchessconference.com/wp-content/uploads/2016/12/JNash-Problem-A-Safe-Journey-Home-12-3-16.pdf
- Speciale vermelding voor Jerome Maufras ('My kingdom for a horse')
http://londonchessconference.com/wp-content/uploads/2016/12/My-Kingdom-for-a-horse.pdf
- Speciale vermelding (buiten competitiethema) Mahwish Khan ('A scientific enquiry using chess')
http://londonchessconference.com/wp-content/uploads/2016/12/scientific-enquiry-using-chess.pdf

Site London Chess Conference 2016:
http://londonchessconference.com
Overzicht programma met links naar lezingen:
http://londonchessconference.com/presentations-from-london-chess-conference-2016

Psychologische leerprincipes op site Chessable
Eén van de sprekers op de London Chess Conference was psycholoog David Kramaley.
Zijn site www.chessable.com past diverse psychologische leerprincipes toe.
Over het project: www.realwire.com/releases/UK-chess-education-start-up-makes-the-right-move
Zie ook een video over zijn lezing 'Cognitive insights into chess improvement':
www.youtube.com/watch?v=d6E76UGHRiI&feature=youtu.be.

Meer video's over de conferentie: www.chesstalent.com/chess-london-conference-2016.

Site Chess-Results.com
Via www.chess-results.com kun je veel toernooiresultaten uit de hele wereld vinden. Van actuele toernooien en toernooien die eerder gespeeld zijn. Je kunt ook informatie over spelers vinden.

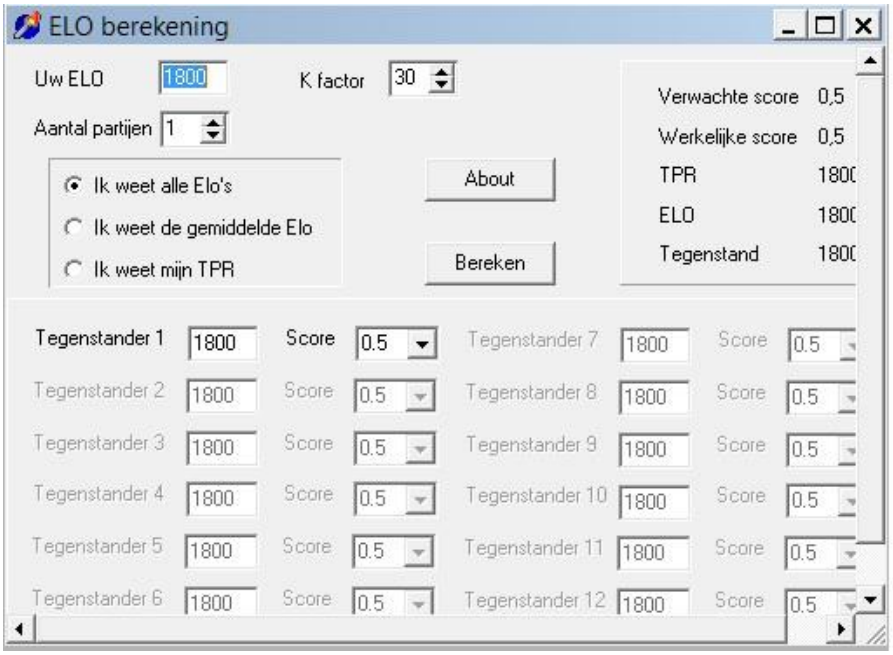

Ratingviewers
Met een ratingviewer kun je je nieuwe rating na een partij of toernooi berekenen.
www.schaaktalent.nl/index.php/databank-schaaktraining/157-rating-viewer
www.schaakbond.nl/rating/knsb-ratinglijst/faq-1/hoeveel-punten-win-of-verlies-ik
http://svpegasus.nl/algemeen/knsb-rating/elo-rating-berekenen
www.groningercombinatie.nl/bereken-je-rating
www.depion.nl/jeugd/1-nieuws/3851-elo-rating-calculators-beschikbaar

Elo-rating: https://nl.wikipedia.org/wiki/Elo-rating
FIDE-rating: https://nl.wikipedia.org/wiki/FIDE-rating

Blitz TRAINING

voor

HET HANTEREN VAN STRESS

ALLE TIJD

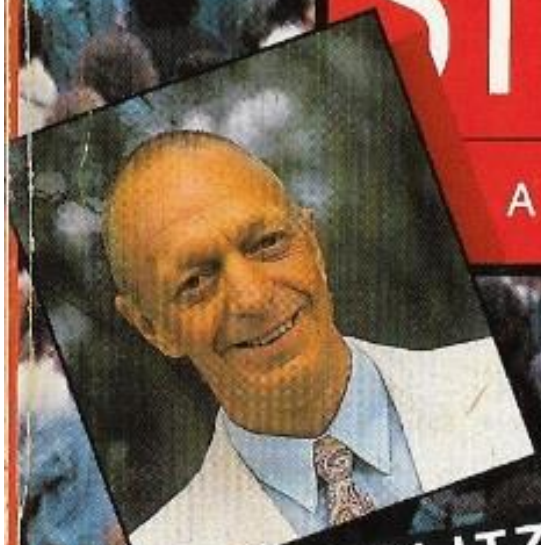

PETER BLITZ
PSYCHOLOOG

PRISMA

Mentale coaching Blitz

- Peter Blitz is een van de eerste sportpsychologen in Nederland.
- Hij zeg dat falen en succes het gevolg van het maken van keuzen zijn.
- Wil je iets bereiken of durf je het niet?
- Stop-go. Go is motivatie, je wil het. Stop is negatieve emotie, je durft het niet. Stop en Go zijn tegengesteld. Als beide een rol spelen zijn er verwarring en blokkades.
- Mogelijk zijn er fysieke symptomen, maar de oorzaak is mentaal.
- **Centraal staat zelfmanagement: accepteer jezelf en je taak.**
- Talent (aanleg) is slechts een noodzakelijke bijzaak.
- Motivatie is de neiging om doelgericht gedrag te tonen.
- Mentale training is gericht op zelfvertrouwen. De meest gezonde basis hiervoor is zelfkennis.
- Om zelfkennis te krijgen moet je je met jezelf confronteren. Dit moet geïntegreerd worden in de technische training.
- 'Positief denken' is 'bullshit'. Het gaat alleen maar om taakgericht denken en gedrag.

Sheet uit lezing 'Schaaktalent' van Karel van Delft.

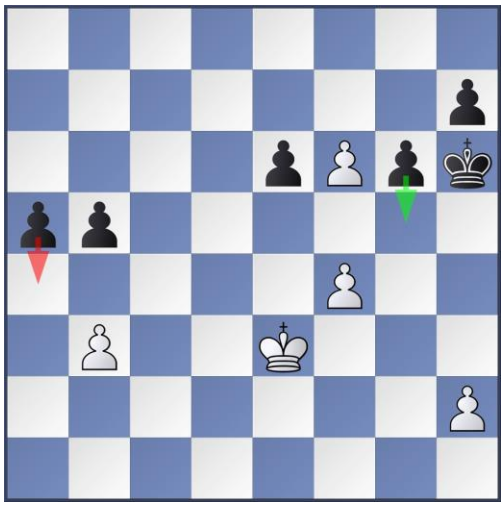

NK jeugd Assen, Lucas van Foreest – Max Warmerdam. Zwart staat gewonnen, wit wint.
Topsport is het verschil van de kleine beetjes.
Schaken is hard: een variant missen kan keihard uitpakken.

Van Foreest, Lucas (2477) - Warmerdam, Max (2351)
NK Jeugd A Assen (8.1), 28.04.2017
1.e4 c5 2.Pc3 d6 3.g3 g6 4.Lg2 Lg7 5.Pge2 Pc6 6.0–0 e6 7.d3 Pge7 8.Le3 Pd4 9.Pc1 b6 10.Pb1 Pdc6 11.c3 d5 12.f4 0–0 13.Lf2 dxe4 14.Lxe4 Dc7 15.Pa3 Lb7 16.Pe2 Tad8 17.Dc2 Db8 18.Tad1 Td7 19.Td2 Tfd8 20.Tfd1 Pf5 21.Pc4 Pd6 22.Pxd6 Txd6 23.d4 cxd4 24.Pxd4 Pxd4 25.Lxd4 Lxd4+ 26.Txd4 Txd4 27.Txd4 Txd4 28.cxd4 Lxe4 29.Dxe4 Dc7 30.De2 Dc6 31.Dd2 Dd5 32.b3 Df3 33.Df2 Dd3 34.Kg2 Kf8 35.Db2 Kg8 36.Da3 De2+ 37.Kg1 De1+ 38.Kg2 De4+ 39.Kh3 Df5+ 40.Kg2 Dd5+ 41.Kh3 a5 42.Db2 Dh5+ 43.Kg2 Dd1 44.Dc3 De2+ 45.Kh3 Dh5+ 46.Kg2 De2+ 47.Kh3 Dxa2 48.d5 De2 49.Dc8+ Kg7 50.Dc3+ Kh6 51.g4 f5 52.gxf5 Df1+ 53.Kg3 Dg1+ 54.Kf3 Dd1+ 55.Kf2 Dxd5 56.f6 Dh5 57.Dg3 Dc5+ 58.Kg2 Dc2+ 59.Df2 Dxf2+ 60.Kxf2 b5 61.Ke3 a4 remise **62.bxa4 bxa4 63.Kd4 a3** verliest **64.Kc3 g5 65.fxg5+ Kg6 66.Kb3 1–0**

Quote Peter Blitz: presteren is presenteren
Sportpsycholoog Peter Blitz zei: 'Presteren is presenteren'. Je kunt tijdens een training goed zijn, maar je moet je kunstje kunnen tonen als het er op aankomt in een wedstrijd.
Hij zei ook: 'Topsport is het verschil van de kleine beetjes.'
Alle toppers zijn goed, maar details maken het verschil.
Net even beter focussen, voorbereiden, energie hebben, enzovoort.
Veel factoren spelen een rol bij het leveren van prestaties.
Bij schaken: schaaktechniek, mentale aspecten, fysieke aspecten, omstandigheden-toeval.
Veel van die aspecten kun je trainen. Een aantal via trainingen, een aantal door praktijkervaring op te doen (bijvoorbeeld omgaan met wedstrijdspanning door toernooien te spelen).

Wereldkampioen Lasker noemde het belang van mentale aspecten en zelfmanagement.
Hij sprak over de schaker als 'het zeventiende schaakstuk'. Zie over zelfmanagement ook:
http://maxeuwe.nl/index.php/activiteit/columns/44-het-zeventiende-schaakstuk
www.schaaktalent.nl/index.php/boek-het-zeventiende-schaakstuk

Karel van Delft heeft aan de UVA in 1992 een afstudeerstage sportpsychologie bij Peter Blitz gedaan. Het stagerapport heet 'Zicht en grip'. Het gaat over trainingsmethoden en zelfmanagement.

Over Peter Blitz:
www.elsevier.nl/nederland/article/2015/09/peter-blitz-1936-2015-pionier-van-de-sportpsychologie-2694130W
www.nrc.nl/search/?q=%22Peter+Blitz%22&sort=date
www.volkskrant.nl/archief/-mijn-boek-is-een-aanklacht-tegen-de-hypocrisie~a604194

Kalender

- 12 mei vergadering Apeldoornse scholencompetitie vanaf 19.30 uur De Stolp
- 20 mei Girls Only toernooi in Apeldoorn met Chess Queens. Zie folder hier onder.
  Van 15.00 tot 16.00 uur geeft Anne Haas een lezing en workshop speciaal voor lesgevers.
  Aanmelden kan via https://goo.gl/forms/ayQdSHOnV7QCDR3X2
  Zie ook http://mailchi.mp/4481b261d44c/denktank-breed-schaaktoernooi-voor-meiden-tm-18-jaar?e=32c2421e6d
- 20 mei NK snelschaken clubteams
  www.schaakbond.nl/wedstrijdschaak/kalender/2017/nk-snelschaken-voor-clubteams
- 25 mei KNSB bekerfinale Lichtenvoorde www.schaakbond.nl/wedstrijdschaak/bekercompetitie
- 26-27 mei ASV-Vierkampentoernooi www.asv-schaken.nl
- 28 mei 5e Kroegloperstoernooi Apeldoorn www.schaakstad-apeldoorn.nl
- 2-5 juni Limburg Open www.limburgopen.nl
- 3 juni MuConsult Open Apeldoorns rapid kampioenschap http://schaakstad-apeldoorn.nl
- 9-11 juni OKU 2017 Utrecht www.paulkeres.nl/oku
- 10 juni Bolwerk Fair: simultaan Nico Zwirs + activiteiten Schaakacademie Apeldoorn en schaakschool Het Bolwerk 11-15 uur
- 10 juni NK Lightning Chess Tilburg
- 18 juni kroeglopers Amsterdam
- 23-25 juni Hilversum HSG Open www.hsgopen.nl
- 26 juni t/m zondag 2 juli NK Schaken
- 30 juni, 1 en 2 juli Nova College schaaktoernooi Haarlem www.novacollegechess.nl/home
- 1-8 juli Naujac
- 14-23 juli Leiden www.leidenchess.com
- 15 t/m 21 juli Veteranen en Senioren kampioenschap Dieren
  www.schaakbond.nl/wedstrijdschaak/kalender/2017/nk-senioren-en-veteranen
- 24 juli – 3 aug Condigne Open NK 2017 http://onk.schaakbond.nl
  www.schaakbond.nl/wedstrijdschaak/kalender/2017/open-nk
- 5-12 aug Vlissingen www.hztoernooi.nl/index.php/nl
- 1-3 september Open Schaakkampioenschap van Arnhem (weekendtoernooi)

KNSB: www.schaakbond.nl en www.schaken.nl
KNSB-kalender www.schaakbond.nl/wedstrijdschaak/kalender
KNSB-jeugdkalender www.schaakbond.nl/jeugd/jeugdwedstrijdkalender
OSBO-kalender www.osbo.nl/kalender
OSBO-jeugdkalender http://osbo.nl/jeugd/kalenders/jeugdkalenderOSBO-KNSB-2016-17.pdf

Jeugdtoernooien
IJSCO toernooien site De Toren: http://ijsco.schaakverenigingdetoren.nl/IJSCOkalender.html
Site OSBO jeugd PK: http://osbo.nl/jeugd/pjk.htm
Via links vind je de sites van de organiserende verenigingen.

NK's jeugd
NK D: donderdag 25 tot en met 27 mei 2017 in Rijswijk www.haagseschaakbond.nl

Trainingsdata Stertrainingen Apeldoorn 2016-2017
18-09-2016 training 1
9-10-2016 training 2
6-11-2016 training 3
27-11-2016 training 4
18-12-2016 training 5 Meerkampen
5-2-2017 training 6
12-3-2017 training 7
2-4-2017 training 8
7-5-2017 training 9
21-5-2017 training 10 Thematoernooi

Apeldoorners in (buitenlandse) toernooien
Merijn van Delft speelt in juni in Limburg en in de zomer (Naujac sur Mer, Leiden en Vlissingen)

Apeldoornse Schaaksites
Schaakstad Apeldoorn - MuConsult Apeldoorn www.schaakstad-apeldoorn.nl
Schaakstad Apeldoorn Facebook www.facebook.com/schaakstadapeldoorn/?fref=ts
De Schaakmaat www.deschaakmaat.nl
VDS www.vriendschapdoorstrijd.nl
Stichting Schaakpromotie Apeldoorn www.schaakpromotieapeldoorn.nl
Speciale doelgroepen http://nkschakenspeciaal.nl
OAJK www.oajkschaken.nl
Schoolschaakclub De Regenboog www.schakenregenboog.nl
Schoolschaakclub De Sjofar http://schaakclubdesjofar.nl
Apeldoornse scholencompetitie www.vcsc.nl

Apeldoorn Apes:
Twitch account Apeldoorn Apes: www.twitch.tv/apeldoornapes
Algemene info: www.chess.com/article/view/pro-chess-league-guide
Twitter account: https://twitter.com/ApesApeldoorn
Twitch account Stefan Kuipers: www.twitch.tv/videos/123979910

Stefan Kuipers
Twitch-kanaal: https://www.twitch.tv/tricksonly
Twitch-uitzendingen: https://www.twitch.tv/tricksonly/videos/all
YouTube-kanaal: https://www.youtube.com/channel/UCcHq4O0M_33Y8m0SHbejK9Q
Facebook-pagina: https://www.facebook.com/TricksOnlyNL/
Twitter-account: https://twitter.com/TricksOnlyNL

Sites van Karel van Delft
Schaakacademie Apeldoorn www.schaakacademieapeldoorn.nl
Schaaktalent www.schaaktalent.nl
Chesstalent www.chesstalent.com
Schaken en autisme www.schaken-en-autisme.nl

Schaken en psychologie
Facebook groep Schaakpsychologie

Artikelen Karel van Delft op site Max Euwe Centrum
www.maxeuwe.nl/index.php/activiteit/columns

Pinterest
Schaakacademie Apeldoorn heeft een Pinterest pagina met interessante schaaksites.

YouTube kanaal Karel van Delft
Schaakvideo's www.youtube.com/user/karelvandelft

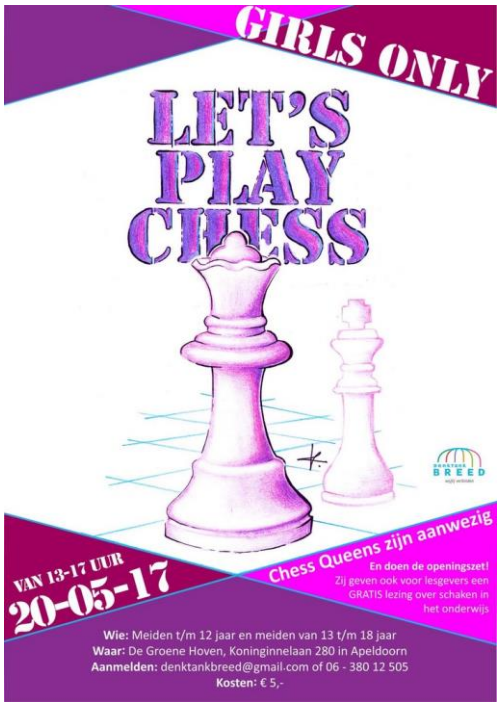

Girls Only toernooi in Apeldoorn met Chess Queens

Organisator Sylvia van Ark meldt:
Zaterdag 20 mei vindt het eerste Girls Only Schaaktoernooi in Apeldoorn plaats. Tussen 12.00 en 17.00 uur, kunnen meiden t/m 18 jaar met elkaar de strijd aan op het schaakbord.
Er zijn twee groepen: Meiden tot 12 jaar en meiden tussen de 13 en 18 jaar.
Het toernooi wordt gehouden in wijkcentrum De Groene Hoven, Koninginnelaan 280, in Apeldoorn.
De openingszet wordt gespeeld door ChessQueen Anne Haas. Deelname kost € 5,-.
Aanmelden kan via deze link https://goo.gl/forms/ayQdSHOnV7QCDR3X2

Workshop Anne Haast
Van 15.00 tot 16.00 uur geeft Anne Haas een lezing en workshop speciaal voor lesgevers. Tijdens deze lezing komen verschillende werkvormen aan bod die tijdens de schaakles in te zetten zijn. Deelname aan deze workshop is gratis. Geïnteresseerden kunnen zich voor deze workshop aanmelden via de organisatie.

De vijfde editie...

van het **Apeldoorns Kroegloperstoernooi** heeft plaats op:

zondag 28 mei 2017

In dit rapidtoernooi voor tweetallen spelen de deelnemende teams elke ronde in een ander café in de binnenstad van Apeldoorn. Er worden zeven ronden gespeeld, 20 minuten per persoon per partij.

Aanvang: tussen 10.30 en 11.00 uur registreren bij (st)artcafé SamSam

Prijsuitreiking: 18.00 uur

Prijzen: € 300, € 200, € 100; twee ratingprijzen van € 50 en prijzen in natura

Inschrijfgeld: € 10 per persoon

Ratingverwerking: geen

Contactpersonen: Merijn van Delft, Stefan Kuipers

Aanmelden per tweetal via kroeglopers@gmail.com, onder vermelding van naam, schaakclub en KNSB-rating.

De 13e editie...

van het **MuConsult Open Apeldoorns Rapidkampioenschap** heeft plaats op:

zaterdag 3 juni 2017

Aanvang: 11.00 uur
Prijsuitreiking: 17.15 uur

Er worden zeven ronden gespeeld, 20 minuten per persoon per partij. De deelnemers worden ingedeeld in drie groepen:

- Groep A, rating 1800 en hoger
- Groep B, rating 1500 tot 1850
- Groep C, rating tot 1550

Groepsindeling onder voorbehoud van aantal deelnemers
Maximumaantal deelnemers: 80

Prijzen

- Groep A: € 150, € 100, € 60
- Groep B: € 100, € 60, € 40
- Groep C: € 50, € 30, € 20

Enkele ratingprijzen, geen ratingverwerking

Inschrijfgeld: € 10, jeugd t/m 16 jaar € 5, GM/IM vrij

Aanmelding
Via e-mail naar edvdmeulen@gmail.com, uiterlijk tot zaterdagochtend 9.00 uur. (Daarna aan de zaal.) Graag in de mail vermelden: naam, schaakclub en rating.

Wedstrijdleiding
Indelers: Marco Beerdsen, Diane Roest
Arbiter: Jos Pots