Nieuwsbrief Schaakacademie Apeldoorn 63 – 30 november 2017

De nieuwsbrief bevat berichten over Schaakacademie Apeldoorn en divers schaaknieuws.
Redactie: Karel van Delft. Nieuwsbrieven staan op www.schaakacademieapeldoorn.nl.
Mail karel@kvdc.nl voor contact, nieuwstips alsook aan- en afmelden voor de nieuwsbrief.

Apeldoornse scholencompetitie is begonnen.

Inhoud

- 63e nieuwsbrief Schaakacademie Apeldoorn
- Les- en trainingsaanbod Schaakacademie Apeldoorn
- Gymnasium Apeldoorn finalist NK scholen, rehabilitatie Dries Wedda
- Stertraining bespreekt Meesterklasse partijen trainers
- Schach in Korbach
- Schaakschool Het Bolwerk speelt simultaan tegen IM Merijn van Delft
- Veluws College Apeldoornse scholencompetitie begonnen + verslagen
- Pepernotentoernooi De Schaakmaat
- Uitleg pgn van partij opslaan in Lichess
- Terechte nederlaag En Passant - MuConsult Apeldoorn 6,5-3,5
- MuConsult Apeldoorn wint bekerwedstrijd: Pech voor Putten
- London Chess Conference 2017 programma + Debating Scholastic Chess
- TCEC 10 superfinale: Houdini – Komodo met openingskeuze Jeroen Noomen
- Gratis analysebord en pgn-editor met Stockfish engine
- Quote Karpov: To be a champion requires more than simply being a strong player
- Divers nieuws
- Kalender en sites

63e nieuwsbrief Schaakacademie Apeldoorn

Deze gratis nieuwsbrief bevat berichten over Schaakacademie Apeldoorn, Apeldoorns schaaknieuws en divers schaaknieuws. Nieuws van buiten Apeldoorn betreft vooral schaakeducatieve en psychologische onderwerpen. De nieuwsbrieven staan op www.schaakacademieapeldoorn.nl. Wie zich aanmeldt als abonnee (via karel@kvdc.nl) krijgt mails met een link naar de meest recente nieuwsbrief.
Diverse lezers leverden een bijdrage aan deze nieuwsbrief. Tips en bijdragen zijn welkom.
Er zijn nu 276 abonnees. Een link staat in de Facebook groep Schaakpsychologie (526 leden) en op de FB pagina van Schaakacademie Apeldoorn. Ook delen clubs en schakers de link naar de nieuwsbrieven op hun site.

Les- en trainingsaanbod Schaakacademie Apeldoorn

Schaakschool Het Bolwerk
Elke woensdagmiddag. Zie www.schaakacademieapeldoorn.nl/schaakschool-apeldoorn.

Lessen onder schooltijd op scholen
Info: www.schaakacademieapeldoorn.nl/schaaklessen-op-scholen.
Op diverse basisscholen is schaken een schoolvak onder schooltijd. Karel van Delft geeft schaaklessen op cbs Oud Zandbergen in Huis ter Heide. Paulusschool in Utrecht: vanaf 14 november voor het derde jaar lesseries. Sprengeloo: lessen aan mavo-klassen in december.

Beginnerscursussen op scholen en BSO na schooltijd
Schaakleraar Karel van Delft geeft op diverse basisscholen na schooltijd beginnerscursussen van tien of vijftien uur. De cursus kost 50 of 75 euro per kind. Deelnemers krijgen het boekje 'Ik leer schaken' en app Chessmatec.
Info: www.schaakacademieapeldoorn.nl/schaaklessen-op-scholen.
Bij basisschool Het Woudhuis is een beginnerscursus met acht deelnemers. Vanaf 8 januari 2018 vervolg.
Bij basisschool de Hertog van Gelreschool beginnerscursus met 27 deelnemers. Vanaf 8 januari 2018 vervolg.
Bij basisschool Berg en Bos school: vanaf vrijdag 26 januari twee niveaugroepen 15 lessen (15.15-16.30 uur).
BSO 'OOK bij Doomijn' inventariseert bij alle vestigingen in Apeldoorn de behoefte aan schaaklessen.

Cursussen senioren in Het Bolwerk
Vanaf 10 januari 2018 zijn er weer tien lessen voor mensen die al kunnen schaken (10.30-12.00 uur) en ook voor beginners (9.00-10.30 uur. De lessen zijn in Het Bolwerk, Ravelijn 55. De wekelijkse lessen duren anderhalf uur. De cursus kost 55 euro, inclusief koffie, het boekje 'Ik leer schaken' en app Chessmatec.
Info: www.schaakacademieapeldoorn.nl/seniorenschaak.).

Schaaklessen voor mensen met autisme Info: www.schaken-en-autisme.nl.

Privétrainingen Info: www.schaakacademieapeldoorn.nl/persoonlijke-training.

Stertrainingen Info: www.schaakacademieapeldoorn.nl/stertrainingen.

Schaakclinic voor bedrijven Info: op aanvraag.

Online compacte training cursus schaakpsychologie
De cursus bestaat uit totaal twee uur Skype-, telefoon- en/of emailcontact met psycholoog drs. Karel van Delft. In de training komen eigen vragen en vragen n.a.v. documentatie aan de orde. Documentatie omvat e-book 'Schaaktalent ontwikkelen', 18 modulen training 'Schaaktalent' (565 sheets) en een analysevragenlijst.
Info: www.schaakacademieapeldoorn.nl/online-training-schaakpsychologie.

Boeken schaakpsychologie, lezingen en workshops
Previews boeken: www.schaaktalent.nl en www.chesstalent.com.
Lezingen en workshops: www.schaakacademieapeldoorn.nl/lezingen-en-workshops.

	Schoolteam	Plaats	Teamscore
1	Topsporttalentschool Groningen	Groningen	24
2	Gymnasium Apeldoorn	Apeldoorn	21,5
3	Theresialyceum	Tilburg	20,5
4	Wartburg College	Rotterdam	19,5
5	Adriaan Roland Holstschool	Bergen	18
6	Stedelijk Gymnasium Leiden	Leiden	17,5
7	De Passie	Wierden	15,5
8	Corderius college	Amersfoort	15
9	Bernardinuscollege	Heerlen	14
10	Montfort College	Rotterdam	13,5
11	Alfrink College	Zoetermeer	11,5
12	ds. Pierson College	Den Bosch	11
13	Guido de Brès 2	Amersfoort	9
14	Murmelliusgymnasium 1	Alkmaar	8,5
15	Guido de Brès 1	Amersfoort	8
16	Gomarus Scholengemeenschap	Gorinchem	7
17	Sint-Oelbertgymnasium	Oosterhout	4,5

Topsporttalentschool Groningen en Gymnasium Apeldoorn zijn geplaatst voor de finale in Wijk aan Zee.

Uit nader onderzoek is gebleken dat Dries Wedda van het Gymnasium Apeldoorn onterecht beschuldigd is; chess.com heeft het ant-cheating algoritme in zijn geval verkeerd .geïnterpreteerd. De eindstand is daarop wederom gecorrigeerd.

Publicatie KNSB site www.schaken.nl.

KNSB-informatie NK schoolschaak:
www.schaken.nl/nk-schoolschaak/nieuws/correctie-eindstand-kwalificatie-nk-vo-i-apeldoorn-toch-geplaatst
www.schaken.nl/nk-schoolschaak/nieuws/eindstand-vo-1-kwalificatie-1
www.schaken.nl/nk-schoolschaak/nieuws/topsporttalentschool-groningen-en-stedelijk-gymnasium-leiden-winnaars-1e
www.schaken.nl/nk-schoolschaak/vo/opzet-kwalificaties
www.schaken.nl/nk-schoolschaak/voortgezet-onderwijs-categorie-info

Partijen spelers Gymnasium Apeldoorn
http://view.chessbase.com/cbreader/2017/11/28/Game1022155609.html

Gymnasium Apeldoorn finalist NK scholen, rehabilitatie Dries Wedda

Gymnasium Apeldoorn heeft de finale bereikt van het NK schoolschaken. Speler Dries Wedda is na een beschuldiging van vals spelen met excuses volledig gerehabiliteerd door de KNSB en Ches.com.

Het Gymnasium-team plaatste zich 10 november voor de NK-finale tijdens de eerste van drie voorrondes. Elke speler speelt daar in zeven partijen online via een Zwitsers systeem (speeltempo drie minuten en 3 seconden per zet). De resultaten van de vier beste spelers van een school vormen een teamresultaat.
De finalisten spelen partijen op een gewoon schaakbord tijdens de eerste dag van het Tata Steel Chess Tournament 12 januari 2018.
Het Gymnasium team: Dries Wedda, Mick van Randtwijk, Casper Wouters en Xiao Hao Buitenhuis.

De KNSB organiseert het NK. De voorronden worden gespeeld via de server van www.chess.com.
De kwalificatie van het Gymnasium Apeldoorn team kwam niet zomaar tot stand. Na de eerste voorronde publiceerde de KNSB 15 november op haar site een verslag. Daarin stond dat er vijf spelers waren gediskwalificeerd wegens vals spelen (dat kan via een schaakengine). Op vals spelen wordt gecontroleerd via software van Chess.com.
Als straf werden de uitslagen van de vijf spelers nietig verklaard. Ook mogen zij een half jaar lang niet op de Chess.com site spelen.
Hoewel de spelers niet bij name werden genoemd, was duidelijk herleidbaar om wie het ging.
Een van de spelers is Gymnasium Apeldoorn-speler Dries Wedda. Hij is ook deelnemer aan de trainingen van Schaakacademie Apeldoorn.

De KNSB laat partijen controleren door Chess.com, maar is als organisator eindverantwoordelijk.
Opmerkelijk is dat de KNSB Wedda veroordeelde en daar over publiceerde zonder ‘hoor en wederhoor’ toe te passen.
Hoor en wederhoor is een basisprincipe in de rechtspraak (hij werd veroordeeld) en journalistiek (er werd over hem gepubliceerd).

De familie Wedda en IM Merijn van Delft (trainer van Dries Wedda) tekenden beroep aan bij de KNSB en Chess.com. Zij bestreden dat sprake is van vals spelen en vroegen zich af waar op de beschuldiging gebaseerd is. Ook wezen zij op het niet toepassen van ‘hoor en wederhoor’. Tevens constateerden ze onterechte reputatieschade.

Hoe de veroordeling van Chess.com tot stand is gekomen, blijft deels onduidelijk. Chess.com beoordeelt partijen via een algoritme met een aantal parameters. Dat algoritme geeft het niet prijs. Duidelijk is dat de veroordeling is gebaseerd op zeven gespeelde partijen, waarbij Wedda zes uit zeven scoorde. Gezien zijn rating (2191 FIDE Elo) en de ratings van zijn tegenstanders is dat geen abnormale score.

Bij prestaties kunnen intuïtie (patroonherkenning en onbewust redeneren), tactische vaardigheden en theoretische kennis een belangrijke rol spelen. Zelfs GM Ding Liren zag niet alle aspecten in zijn ‘combinatie van de eeuw’ vertelde hij onlangs in een interview met GM Maurice Ashley tijdens het Showdown toernooi in Saint Louis. De Nederlandse wereldkampioen GM Max Euwe meldde in zijn boeken al dat je niet altijd alles kan doorrekenen en soms op je intuïtie moet vertrouwen. Soms pakt dat goed uit, soms niet. We zien de successen, maar niet de mislukte pogingen.
Mogelijk is het Chess.com algoritme aangeslagen op een te laag ingevoerde rating. Mogelijk is snel zetten verdacht (het is echter mogelijk via ‘pre-move’ alvast volgende zetten in te voeren). Mogelijk ook heeft Chess.com alleen naar de uitkomsten van het algoritme gekeken zonder dit te laten controleren door een deskundige schaker.
Feit is dat in vier gewonnen partijen de tegenstander van Wedda materiaal weggaf. In een vijfde partij blunderde Wedda en verloor de partij. In de twee andere partijen won Wedda na een

positioneel pionoffer en een fraaie koningsaanval. De zeven partijen staan hier in een gameviewer: http://view.chessbase.com/cbreader/2017/11/23/Game41098125.html.

Omdat de kwestie het Apeldoornse schaakleven treft, heeft Karel van Delft als redacteur van de nieuwsbrief van Schaakacademie Apeldoorn de KNSB en leidinggevende IM Danny Rensch van Chess.com om uitleg gevraagd.

De KNSB heeft bij monde van medewerker Koos Stolk in een mailwisseling gereageerd op vragen van de redactie van deze nieuwsbrief.
Stolk meldt dat de KNSB Dries Wedda van alle blaam heeft gezuiverd, ook op haar site, en eerdere beslissingen heeft teruggedraaid.
Stolk stelt dat de KNSB bij de eerste berichtgeving bewust geen namen heeft genoemd omdat het een jeugdevenement betreft.
Stolk: 'Hoor en wederhoor heeft geen zin in gevallen als deze. Het is te vergelijken met een dopingcontrole. Uit de controle komt dat iemand positief is. Dan is er een contra expertise en als die ook positief is dan wordt de sporter veroordeeld. Bij schaken gingen wij er van uit dat een contra expertise geen zin heeft, aangezien je dezelfde controle uitvoert op dezelfde partij data. Dan kun je niet verwachten dat er een ander resultaat uit zal komen.'
Omtrent de vraag 'Hoe betrouwbaar is anti-cheat software? Op welke criteria zijn de partijen beoordeeld (rating speler, stellingstype, snelheid van zetten of andere criteria)?', zegt Stolk:
'Tot nu toe zijn alle door de KNSB bestrafte spelers terecht bestraft. De software heeft tot nu toe geen foute personen aangewezen. De criteria zijn zeer gevarieerd. De belangrijkste zijn wel de vergelijking met engine zetten, regelmaat en tijdgebruik van de zetten.'
Omtrent de vraag 'Wat is de rechtspositie van een speler in deze', zegt Stolk:
'Niet anders dan bij andere zaken. Hij kan beroep instellen, daarop is nader onderzoek gedaan en heeft chess.com gezegd dat zij fout zaten.'
Omtrent de vraag 'In hoeverre kan de KNSB als organisator van een toernooi verwijzen naar Chess.com, dat een faciliterende rol speelt', zegt Stolk:
'De expertise om vals spel op te sporen, wordt beheerd door de server waarop gespeeld wordt. Daardoor moet je voor controle gebruik van ze maken.'

CCO van Chess.com IM Danny Rensch zegt in een officiële verklaring:
"In our attempts to protect the integrity of the official Dutch Chess Federation tournament, Chess.com acted quickly on information we deemed suspicious and potentially damaging to the event; however, after further review, both expert human analysis on cheat detection as well as statistical insights revealed that we made an error with our initial closure. We happily welcome back Mr. Dries Wedda to the Chess.com community."

Links KNSB, FIDE, Chess.com

KNSB:
http://nkscholen.schaakbond.nl/reglement

FIDE:
https://arena.myfide.net/terms-and-conditions

Chess.com:
www.chess.com/article/view/chess-com-fair-play-and-cheat-detection
www.chess.com/blog/monitor/august-2017-anti-abuse-report
https://support.chess.com/customer/en/portal/articles/1444879-fair-play-on-chess-com-what-you-need-to-know
www.chess.com/blog/DanielRensch/cheating-on-chesscom
www.chess.com/forum/view/community/cheating-at-chess-on-chesscom---questions-and-answers
www.chess.com/blog/tjmaxattack1/question-about-the-cheating

Merijn van Delft bespreekt eigen partij in Meesterklasse.

Wedstrijdje tactiek tussen twee groepjes: wie lost als eerste proefexamenvragen Stap 6 goed op?

Nico Zwirs bespreekt partij van Wouter en legt tegelijk invoeren en analyseren met Lichess uit.

Aantekeningen maken.

Stertraining bespreekt Meesterklasse partijen trainers

De vierde Stertraining van dit seizoen was zondag 26 november in Denksportcentrum Apeldoorn.

Groep 1-2:
De groep besprak met Karel van Delft partij 12 van 'Meester tegen amateur' in quizvorm. Iedereen noteerde elkaars Lichess account. Partij 1 van Chess Movies I (boek Pandolfini) is leerzaam. De groep leerde de vertaling van tien schaakwoorden in het Engels. Nieuwsbrief 61, leverde onder meer de site Solitaire chess op (button 'leren schaken' op www.chaaktalent.nl). Site www.chesstempo.com bevat onder meer een overzicht met tactische thema's.
De groep besprak met Nico Zwirs een partij van Wouter via Lichess. Dat gebeurde in quizvorm. Nico liet ook zijn verliespartij in de Meesterklasse tegen IM Manuel Bosboom zien. Nico stond aanvankelijk goed, maar Bosboom viel opeens van opzij aan (dat kan ook).

Groep 4-5:
Merijn van Delft 'fileerde' zijn verliespartij in de Meesterklasse tegen GM Friso Nijboer. Een zetverwisseling werd hem fataal. De groep nam een proefexamen Stap 6 door via een tactiekwedstrijdje tussen twee teams.

Wouter Wieggers in Korbach. (foto Rick Wieggers)

Schach in Korbach

Anja Janssen bericht:

Afgelopen herfstvakantie deed stertrainingslid Wouter Wieggers zijn eerste buitenlandse toernooi-ervaring op. In het Duitse Korbach – gelegen in Sauerland op een uur of drie van de grens – speelde hij in de C-groep een zevenrondig toernooi verdeeld over vier dagen. Na een valse start in ronde 1 verloor Wouter geen partij meer. Op zondagmiddag leverde hem dat een puntentotaal van 5 op, een mooie oorkonde op naam – die elke deelnemer meekreeg – een zevende plek in het eindklassement én een eerste plaats in de categorie 't/m tien jaar'. Maar het was vooral een leuke ervaring die hij mee naar huis nam. En natuurlijk de kennis van het Duitse woord voor schaak: Schach!
Ter illustratie een fragment uit zijn laatste partij

Maurin Möller – Wouter Wieggers 0-1
Na 1. e4 d6 2. d4 Pf6 3. Pc3 g6 4. Lf4 Lg7 5. Lc4 kwam de volgende stelling op het bord (zie diagram)
Wouter had in de analyse van zijn eerste partij – met dezelfde opening – gezien dat je hier met het paard op e4 kunt nemen om vervolgens met een pionvork op d5 toe te slaan. 5…. Pxe4 6. Pxe4 d5
Toen zijn tegenstander vervolgens ook nog een fout maakte en een stuk verloor, gaf Wouter zijn voordeel niet meer weg.
Toernooi-info: www.korbacher.

Chessmatec verdedigen via Slaan, Tussenplaatsen of Uitwijken (STU).

Karel legt verdedigen tegen herdersmat uit. (foto Merijn van Delft)

Simultaan gasttrainer IM Merijn van Delft met Mads L., Thijs, Mads B. en Ben.

In duo's kun je overleggen. Lois en Liv spelen tegen IM Merijn van Delft.

Video simultaan IM Merijn van Delft bij schaakschool Het Bolwerk
www.youtube.com/watch?v=bPVlM6o4wIs&feature=youtu.be.

Tussendoor even dammen. Doos met dam- en schaakspel kost 2 euro bij de HEMA. Als een winkel het niet op voorraad heeft, kun je het via HEMA-site bij winkel laten bezorgen. Leuk als Sinterklaas- of verjaardagscadeautje.

Pepernotenschaken met vier paarden.

Schaakschool Het Bolwerk speelt simultaan tegen IM Merijn van Delft
De schaakschool is elke woensdagmiddag (behalve in schoolvakanties). Er zijn drie niveaugroepen. Schaakleraar is Karel van Delft. Info: www.schaakacademieapeldoorn.nl/schaakschool-apeldoorn. Motto's: Fascinatie, Variatie, Participatie. Schaken is leuk en maakt je slimmer.

Schaakschool Het Bolwerk had woensdagmiddag 22 november de dertiende training van dit seizoen. Er waren acht deelnemers.

Verslag 13.30 groep:
Zelf schaken op bord voor vier. Chessmatec oefenen. Stukje film 'Iedereen kan schaken'. Foto's scholencompetitie bekeken. Partijtje tegen Schaken is cool.

Verslag 14.45 groep:
Zelf schaken. Terugblik scholencompetitie: foto's bekeken en stellingen besproken, ervaringen. Herdersmat. Pepernotentoernooi doet team mee. Onderwerpen uit nieuwsbrief 62 besproken. Simultaan tegen IM Merijn van Delft, Merijn gaf af en toe een tip en noteerde partijen.

Verslag 16.00 groep:
Ging niet door.

Lois en Liv - Merijn van Delft
Bolwerk simultaan, 22.11.2017
1.e4 c5 2.Pf3 d6 3.Pc3 Pf6 4.d4 cxd4 5.Pxd4 a6 6.Lc4 e6 7.0–0 Le7 8.Lg5 0–0 9.Lxf6 Lxf6 10.Dd2 Pc6 11.Pxc6 bxc6 12.Tad1 d5 13.exd5 cxd5 14.Ld3 g6 15.Tfe1 Db6 16.Pa4 Dc7 17.b3 Ld7 18.Te2 Lxa4 19.bxa4 a5 20.De3 Dc3 21.g3 Tab8 22.h4 h5 23.Dh6 Lg7 24.Dg5 Df6 25.Dxf6 Lxf6 26.Tee1 Tb4 27.Lb5 Tb2 28.c4 Lc3 29.Te3 d4 30.Te5 Txa2 31.Tc5 Td8 32.Tc7 d3 33.c5 d2 34.Kf1 Ta1 35.Ke2 Txd1 36.Kxd1 Ld4 37.Kxd2 Lxf2+ 38.Ke2 Lxg3 39.Ta7 Lxh4 40.Txa5 Lg3 41.c6 h4 42.Ta7 h3 43.c7 Tc8 44.Kf3 h2 45.Kxg3 h1D 46.Kf4 Txc7 47.Txc7 Dh2+ 48.Ke4 Dxc7 0–1

Mads en Ben - Merijn van Delft
Bolwerk simultaan, 22.11.2017
1.e4 c5 2.Lc4 e6 3.Pf3 a6 4.d4 cxd4 5.Pxd4 b5 6.Le2 Lb7 7.h4 Lxe4 8.Lg5 Db6 9.Pc3 Lxg2 10.Tg1 Lb7 11.Le3 Dd8 12.Lg5 Pf6 13.Lxf6 Dxf6 14.Tg5 g6 15.Dd3 Lh6 16.Lf3 Lxf3 17.Pxf3 Lxg5 18.hxg5 Df4 19.Pe4 0–0 20.Pf6+ Kg7 21.Ke2 Pc6 22.Pxd7 e5 23.Pxf8 Txf8 24.Th1 Td8 25.Dc3 Pd4+ 26.Pxd4 Txd4 27.Dh3 Td2+ 28.Kf1 Dxf2# 0–1

Partijen in gameviewer: http://view.chessbase.com/cbreader/2017/11/23/Game9443000.html

Schaakschool Het Bolwerk had woensdagmiddag 29 november de veertiende training van dit seizoen.
Er waren acht deelnemers.

Verslag 13.30 groep:
Partij schaken met tips van Karel. Pepernotenschaak. Boekje 'Ik leer schaken' t/m pag. 64. Tutor 1 H5 (verdedigen). Film 1 'Iedereen kan schaken' (eerste deel). Partijtje dammen.

Verslag 14.45 groep:
Zelf schaken. Pepernotenschaak. Terugblik scholencompetitie via video, bij stellingen film stopgezet en besproken. Nieuwsbrief 62 onderwerpen. Chessmatec scores. Tutor 2 H10 (dubbele aanval). Eindspel KT-K. Drie kinderen naar Pepernotentoernooi De Schaakmaat, diversen ook naar PJK OSBO.

Verslag 16.00 groep:
Zelf schaken. Pepernoten eten. Diverse onderwerpen nieuwsbrief 62. Tutor 3 H9 (pat). Site www.chess.com: aantal zetten in correspondentiepartijen van Karel en partij spelen via 'Four Player'. Op deze site kun je een gratis account maken. Zelf thuis mee oefenen.

Veluws College Schaakcompetitie (VCSC) voor basisscholen in Apeldoorn

Home Nieuws Schaakscholen Aspiranten Pupillen Contact Reglement Schaaklinks

10-kamp pupillen 2017-2018

Laatst bijgewerkt op woensdag 22 november 2017 00:19
Geschreven door Chris

Bij de pupillen spelen we dit seizoen een 10-kamp. 2e speeldatum is op dinsdag 16 januari bij De Sjofar (Glazeniershorst 403/404), aanvang 18.30u.

Tussenstand na 2 speelronden:

	Pupillenteams	matchpunten	bordpunten
1	De Sjofar & De Horst	4	7
2	De Regenboog 2	3	6
3/4	De Wegwijzer	3	5,5
3/4	Het Bolwerk	3	5,5
5	De Schakel	2	4,5
6	De Regenboog 1	2	4
7	De Terebint	2	3
8	Hertog van Gelre 1	1	2,5
9	KWS	0	1,5
10	Hertog van Gelre 2	0	0,5

Zoeken

Search...

Sponsoring

Veluws College

Organisatie

Login voor auteurs

Vooraan team schaakschool Het Bolwerk.

Zaaloverzicht tweede zaal.

Veluws College Apeldoornse scholencompetitie is begonnen

De Apeldoornse scholencompetitie is begonnen.
De scholencompetitie telt dit jaar 22 deelnemende teams.
De pupillen (t/m groep 6) zijn 21 november begonnen, de aspiranten 28 november.
Voor informatie, ranglijsten en foto's zie www.vcsc.nl.
De speelschema's staan ook onderaan in deze nieuwsbrief.

Video KVDC Eerste ronde pupillen VC Apeldoornse scholencompetitie 21nov2017
www.youtube.com/watch?v=NvYYNQmYHRI&feature=youtu.be

Team Het Bolwerk (foto Sandra Berendsen-Vester)

Hoe zet je mat? (foto Sandra Berendsen-Vester)

Veluws College Apeldoornse scholencompetitie verslag Het Bolwerk team

Schaakschool Het Bolwerk speelt met een team mee in de pupillencompetitie: Mads B., Hugo, Liv en Ben. Teamleider is Sandra Berendsen-Vester. Zij doet verslag:

In de eerste ronde hebben we 2 punten binnengehaald.

Mads:
Helaas geen foto van het eindbord aangezien zijn tegenstander direct de stukken van het bord had verwijderd. Maar partij begon met tegenslag, Mads was de Koningin snel kwijt. Hij hield zich goed, bleef nadenken en had de Koningin van de tegenpartij snel te pakken. Mooi potje dat lang gelijk opging totdat hij zijn Koningin terug had veroverd en de tegenstander schaakmat zette.
Hugo:
Heeft het tweede punt binnen gehaald. Al snel dacht hij dat hij de tegenstander schaakmat had gezet, echter was er nog een zet mogelijk en werd de partij vervolgd. Foto van hiervan is bijgevoegd. Verder is Hugo tijdens de partij niet in de problemen gekomen en heeft deze in een rustig tempo verder uitgespeeld.
Liv:
Het eerste gedeelte van de partij heeft ze er goed voorgestaan. Tweede gedeelte ging iets minder. Ze heeft heel goed haar best gedaan, hard geknokt, maar helaas verloren.
Ben:
Heeft zijn partij uiteindelijk verloren. Super gemotiveerd en kon het af en toe niet laten zijn tegenstander even dingen uit te leggen. Zag er in eerste instantie ook uit dat hij het potje ging winnen, maar de tegenstander knokte zich terug.

Kort verslag van ronde 2.
Hierin hebben we 3,5 punten binnen gehaald. De kids hebben het echt super gedaan. Schroom van de 1e partij was er vanaf en ze gingen er met z'n allen voor. In de pauze hebben ze elkaar scherp gehouden door een potje te spelen.

Ben:
Ben dacht laat ik toch maar eens proberen in 3 zetten te winnen en dat is gelukt. Tja het is niet tegen de regels dus die partij heeft hij gewonnen. Omdat het zo snel ging is wel in overleg nog een potje gespeeld. Ook deze heeft hij gewonnen en hij was het dan wel met mij eens dat dat leuker winnen is.
Hugo:
Had vrij snel de Koningin van de tegenstander te pakken. Wist vervolgens de stukken van zijn tegenstander te slaan zonder zelf in de problemen te komen. Met de tegenstander die alleen nog maar een loper en Koning op zijn bord had staan heeft Hugo het potje rustig afgemaakt. Wederom geen enkel moment in de problemen geweest.
Liv:
Begon super goed aan haar partij. Had een tegenstander die wel erg aan haar gewaagd was, maar ze zette goed door en liet zich niet van de wijs brengen. Aan het einde wist ze alleen het potje niet af te maken, waardoor er remise uit kwam. Ze heeft vervolgens van de wedstrijdleider geleerd hoe ze het potje kon afmaken. (tegenstander had alleen nog maar een koning en Liv had de koning en de toren.) De teamcoach van de tegenpartij wilde wel erg graag remise, waardoor ik eerst aan Liv heb gevraagd of ze hiermee akkoord ging. Maar op dat moment kwam ze er echt niet uit en werd er alleen nog maar op de klok gespeeld.
Mads:
Zeer gewaagd aan zijn tegenstander, echter geen moment in de problemen gekomen. Waar hij in het eerste potje nog last had van zenuwen, waren deze nu helemaal verdwenen. Hij heeft er een snel potje van gemaakt (niet zo snel als Ben ☺).

Score team Bolwerk na ronde 1: 5,5 punt!

Hertog van Gelre teams. Ze krijgen allen les van Karel van Delft op school of in Het Bolwerk. (foto Marijke Weller) V.l.n.r. Lois, Veerle, Hidde, Brigid, Guus, Tijn, Luca, Yannick.

Veerle. (foto Marijke Weller)

Team 1 Hertog van Gelre school.

Team 2 Hertog van Gelre school.

Onterecht mat verklaard (mogelijkheid tussenplaatsen Df1, bovendien staat zwart zelf schaak). Zwartspeler claimde, witspeler was overdonderd en gaf op. Arbiter bevestigde dit en bood achteraf excuses aan, maar het bleef 0-1.

Hertog van Gelre 2. (foto Bearene Laferte)

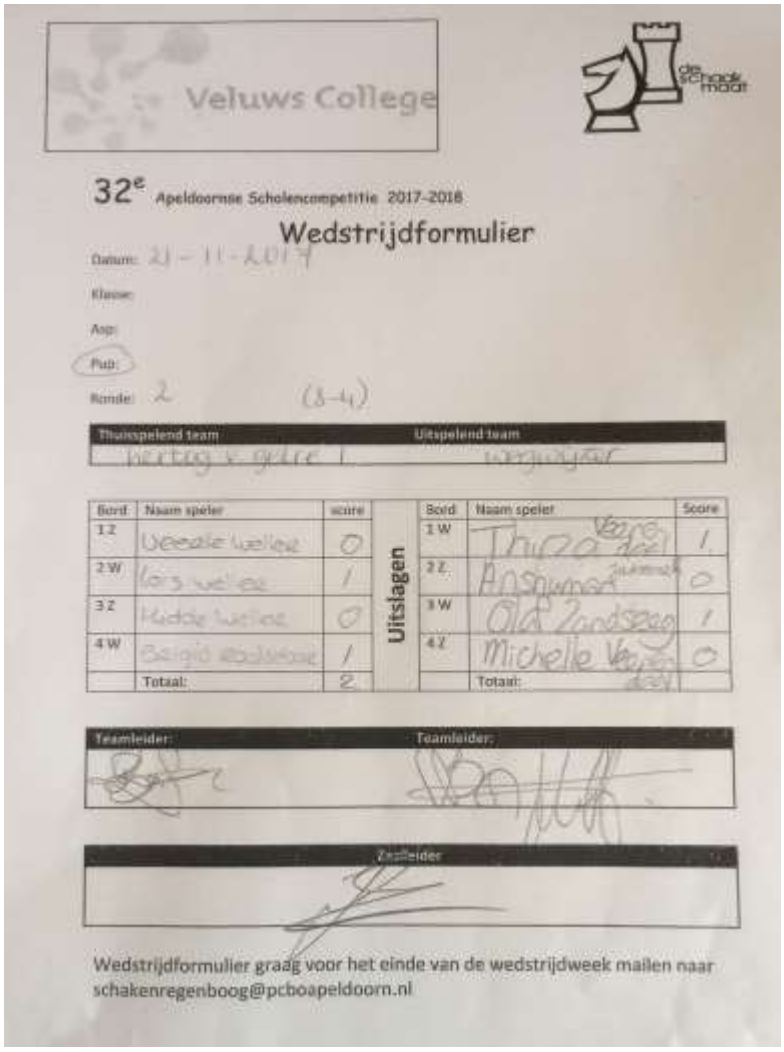

Veluws College

de schaakmaat

32e Apeldoornse Scholencompetitie 2017-2018

Wedstrijdformulier

Datum: 21-11-2017

Klasse:

Asp:

Pub:

Ronde: 2 (8-4)

Thuisspelend team	Uitspelend team
hertog v. gelre	wegwijzer

Bord	Naam speler	score		Bord	Naam speler	Score
1 Z	Weerle Weller	0	Uitslagen	1 W	Thuza Veenendaal	1
2 W	Lois Weller	1		2 Z	Anshuman Zuidmeer	0
3 Z	Hidde Weller	0		3 W	Ola Zandsberg	1
4 W	Belgio Radstaar	1		4 Z	Michelle Veenendaal	0
	Totaal:	2			Totaal:	

Teamleider:	Teamleider:

Zaalleider

Wedstrijdformulier graag voor het einde van de wedstrijdweek mailen naar schakenregenboog@pcboapeldoorn.nl

Veluws College Apeldoornse scholencompetitie verslag Hertog van Gelre teams
Diverse leerlingen van schaakschool Het Bolwerk spelen in de twee pupillenteams van de Hertog van Gelre school: Veerle, Lois, Hidde, Mads L. en Thijs.
Marijke Weller is teamleidster van HvG 1 en Bearene Laferte van HvG 2.
Een sfeerimpressie van Bearene Laferte staat hier onder.

Go Hertog van Gelre!
Wat was het spannend! Toen we binnen kwamen bij de Schakel betekende dat voor de meesten voor de eerste keer een wedstrijd spelen. We hadden twee teams:
Hertog van Gelre 1: Brigid, Veerle, Lois, Hidde en reserve Mads.
Hertog van Gelre 2: Guus, Tijn, Yannick, Luca en reserve Thijs

Ronde 1:
HvG 1 Tegen de Sjofar
HvG 2 tegen de Regenboog
Even wennen. Hoe gaat zo'n wedstrijd, hoe werkt de klok en wat zijn de regels? Maar tjonge wat werd er gestreden. En wat was het spannend. Verhitte gezichten en niet alleen van de kinderen.

Ronde 2:
HvG 1 tegen de Wegwijzer
HvG 2 tegen de Sjofar
Tijn mocht tegen het sterkste meisje van de Sjofar, wat was dat gaaf om te zien. Hij maakte haar met zijn zetten helemaal in de war en ze moest echt haar best doen om te winnen wat ze wel deed maar Tijn hield het wel heel lang vol.
En Luca leek volledige winst te behalen maar dat werd helaas teruggedraaid naar remise.
Guus, Yannick, Tijn en Luca waren wel een beetje teleurgesteld.... het was zo leuk en het was echt al afgelopen na twee ronde spelen.

Het duurt nog veel te lang voor ze weer mogen spelen. Wat was het een leuke avond echt een feestje en volgende maand mogen we weer. Go Hertog van Gelre!

Pupillen ronde 1				Pupillen ronde 2			
De Regenboog 1	Het Bolwerk	2	2	Het Bolwerk	De Terebint	3,5	0,5
Jort Heemskerk	Mads Berendsen	0	1	Mads Berendsen	Milan van den Berg	1	0
Tom de Schiffart	Hugo Ponstijn	0	1	Hugo Ponstijn	Andrew Wagenvoort	1	0
Roan Nieman	Liv van der Wal	1	0	Liv van der Wal	Dylan Wagenvoort	0,5	0,5
Sven Krijgsman	Ben Stukart	1	0	Ben Stukart	Demi Koopman	1	0
De Regenboog 2	Hertog van Gelre 2	4	0	KWS	De Schakel	1	3
Mira Reitsema	Tijs Steneker	1	0	Anne van Beek	Kyan Peters	0	1
Chayenne Cujé	Yannick Smits	1	0	Zoie Reinders	Femke Takkenberg	1	0
Sunaina Jhari	Luca Mouw	1	0	Isabella Slikker	Sam Reitsema	0	1
Alano Cujé	Guus Linthorst	1	0	Alexia Pop	Fieke Adams	0	1
De Sjofar & De Horst	Hertog van Gelre 1	3,5	0,5	Hertog van Gelre 1	De Wegwijzer	2	2
Eveline Tysyachuk	Veerle Weller	1	0	Veerle Weller	Tirza Veenendaal	0	1
Daan Apeldoorn	Lois Weller	0,5	0,5	Lois Weller	Anshuman Jadoenath	1	0
Hugo van Burg	Hidde Weller	1	0	Hidde Weller	Olaf Zandsteeg	0	1
Lysanne Huijnen	Brigid van Rootselaar	1	0	Brigid van Rootselaar	Michelle Veenendaal	1	0
De Wegwijzer	KWS	3,5	0,5	Hertog van Gelre 2	De Sjofar	0,5	3,5
Tirza Veenendaal	Zoie Reinders	1	0	Tijs Steneker	Eveline Tysyachuk	0	1
Eline Veenendaal	Anne van Beek	0,5	0,5	Guus Linthorst	Daan Apeldoorn	0	1
Anshuman Jadoenath	Isabella Slikker	1	0	Yannick Smits	Hugo van Burg	0	1
Olaf Zandsteeg	Alexia Pop	1	0	Luca Mouw	Lysanne Huijnen	0,5	0,5
De Schakel	De Terebint	1,5	2,5	De Regenboog 1	De Regenboog 2	2	2
Olivia Brouwer	Milan van den Berg	1	0	Jort Heemskerk	Mira Reitsema	0	1
Kyan Peters	Andrew Wagenvoort	0	1	Tom de Schiffart	Sunaina Jhari	0,5	0,5
Femke Takkenberg	Dylan Wagenvoort	0,5	0,5	Sven Krijgsman	Chayenne Cujé	0,5	0,5
Sam Reitsema	Demi Koopman	0	1	Mark Graafland	Julia Westerik	1	0

Pepernotenschaak op cbs Oud Zandbergen in Huis ter Heide.

Pepernotenschaak op de Paulusschool in Utrecht.

Pepernotenschaak op de Paulusschool. Bij oneven aantal deelnemers speel je met drie paarden en meer pepernoten.

de schaak maat

Pepernotentoernooi De Schaakmaat

Jorinde Klungers meldt:

De Schaakmaat organiseert vrijdag 1 december het jaarlijkse Pepernotentoernooi.
Het is een toernooi voor viertallen.
Het toernooi van 18:30 uur tot circa 21:30 uur (graag om 18:15 uur aanwezig zijn).
Als je geen viertal kunt vinden, schrijf je vooral in, dan delen wij je bij een viertal in.
Deelname staat open voor:
* Jeugdleden van de Schaakmaat + familie en vrienden
* Andere kinderen die het leuk vinden om te schaken
* Volwassen leden van de Schaakmaat + (klein)kinderen

Het toernooi is in De Stolp, Violierenplein 101 Apeldoorn.
Graag opgeven bij Jorinde Klungers via e-mail: jorindeklungers@gmail.com
Bij opgave vermelden: namen van alle spelers, op volgorde van speelsterkte.

Dagmar en Rosalie spelen een competitiewedstrijd op school via Lichess.org.

HOE MAAK JE EEN BESTAND VAN JE GESPEELDE PARTIJ IN LICHESS

STAP 1: Nadat je een partij hebt gespeeld klik je op *analyse* aan de rechterkant van je scherm

STAP 2: Scroll naar beneden

STAP 3: Klik op *FEN&PGN* helemaal onderin

STAP 4: Klik op het eerste blauwe regeltje *Download de genoteerde partij* (de partij wordt dan automatisch gedownload)

STAP 5: Open het bestand via downloads

STAP 6: Heb veel plezier met je partij!!

Uitleg pgn van partij opslaan in Lichess

Dagmar en Rosalie hebben tijdens schaakles op cbs Oud Zandbergen een handleiding gepresenteerd hoe je gespeelde partijen in www.lichess.org kunt downloaden als pgn. Je kunt ze daarna als bijlage van een email naar de schaakleraar mailen. De leraar kan de partij dan later bespreken.
Je kunt zo'n partij bijvoorbeeld invoeren in het programma Fritz.

Topborden MuConsult Apeldoorn (rechts) tegen En Passant.

Vanaf bord zes MuConsult Apeldoorn tegen En Passant.

Uitslagen en stand na ronde 4

	Meesterklasse	Mp	Bp	1	2	3	4	5	6	7	8	9	10
1.	LSG IntelliMagic	7	25	x	.	.	7	5	6½	6½	.	.	.
2.	En Passant	7	23½	.	x	.	5	.	.	.	6½	5½	6½
3.	Kennemer Combinatie	5	21½	.	.	x	.	4½	.	5	.	6	6
4.	Voerendaal	5	21	3	5	.	x	7	.	.	.	.	6
5.	HMC Calder	5	19	5	.	5½	3	x	5½	.	.	.	.
6.	SISSA	4	21½	3½	.	.	.	4½	x	6½	.	7	.
7.	BSG	3	17½	3½	.	5	.	.	3½	x	5½	.	.
8.	MuConsult Apeldoorn	2	18	.	3½	.	.	.	.	4½	x	4	6
9.	Pathena Rotterdam	2	17½	.	4½	4	.	.	3	.	6	x	.
10.	Groninger Combinatie	0	15½	.	3½	4	4	.	.	.	4	.	x

HMC Calder	- Voerendaal	3	- 7
BSG	- LSG IntelliMagic	3½	- 6½
Pathena Rotterdam	- SISSA	3	- 7
Groninger Combinatie	- Kennemer Combinatie	4	- 6
En Passant	- MuConsult Apeldoorn	6½	- 3½

Terechte nederlaag En Passant - MuConsult Apeldoorn 6,5-3,5

Merijn van Delft bericht:

1. Friso Nijboer - Merijn van Delft 1-0
2. Jan Smeets - Stefan Kuipers 1-0
3. Benjamin Bok - Max Warmerdam 1-0
4. Vyacheslav Ikonnikov - Thomas Beerdsen 1-0
5. Manuel Bosboom - Nico Zwirs 1-0
6. Richard Vedder - Sjef Rijnaarts 0-1
7. Laurents van Twillert - Arthur van de Oudeweetering 0,5-0,5
8. Jan Willem van de Griendt - Alexander Kabatianski 0-1
9. Rick Lahaye - Tim Lammens 1-0
10. Henk Vedder - Armen Hachijan 0-1

In de vierde ronde van de Meesterklasse speelden we met MuConsult Apeldoorn uit tegen En Passant. Over het spelverloop kunnen we kort zijn: aan de onderste helft van de borden zaten we er goed bij, maar aan de bovenste helft van de borden kwamen we er niet aan te pas en verloren we alle vijf de partijen.

Zelf begreep ik helemaal niets van de stelling en werd snel en soepel weggetikt door Friso Nijboer. Stefan Kuipers speelde een stuk degelijker, maar werd overklast door Jan Smeets in een dameloos middenspel. Max Warmerdam kwam er in een complexe Siciliaanse stelling niet aan te pas tegen Benjamin Bok. Thomas Beerdsen begon redelijk, maar raakte de draad kwijt tegen Slava Ikonnikov. Nico Zwirs mishandelde het toreneindspel tegen Manuel Bosboom. Eigenlijk scoren we altijd wel wat tegen de grootmeesters (over de eerste drie ronden beschouwd zelfs een mooie 5 uit 8, nu dus gecorrigeerd naar 5 uit 12), maar afgelopen zaterdag wilde het niet vlotten.

Aan de onderste helft werd er wel op los gescoord. Armen Hachijan leverde een strakke overwinning af op Henk Vedder. Spectaculair was dat er opeens vier dames op het bord stonden, maar de ontwikkelingsvoorsprong van Armen bleef de doorslag geven. De partij tussen Sjef Rijnaarts en Richard Vedder was een stuk onduidelijker, maar Sjef is in goede vorm en trok de partij in tweede instantie naar zich toe. Positief was ook dat Alexander Kabatianski weer eens een lekkere partij won, tegen Jan Willem van de Griendt. Tim Lammens had een zeer spannende partij tegen Rick Lahaye, een fascinerende strijd tussen loperpaar en paardenpaar. Middels dameruil had Tim een mooi eindspel kunnen krijgen met zijn lopers, maar met dames erop maakte Rick er een stukoffer van en won in de aanval. Arthur van de Oudeweetering probeerde het nog lang, maar moest uiteindelijk in remise berusten tegen Laurents van Twillert.
Het is duidelijk een zwaar seizoen, omdat er geen zwakke teams meer in de Meesterklasse zitten. Maar MuConsult Apeldoorn is een jong team met potentie, dus we zullen van ons af blijven bijten.

Partijen in gameviewer: http://view.chessbase.com/cbreader/2017/11/27/Game19403796.html.

Meer informatie:
schaakstad-apeldoorn.nl
facebook.com/schaakstadapeldoorn
plus.google.com/+schaakstad
twitter.com/Schaakstad

FM Armen Hachijan won een mooie partij van IM Henk Vedder.

Henk Vedder - Armen Hachijan
MK; En Passant - Apeldoorn (1.10), 25.11.2017 (commentaar Hachijan, Armen)
1.e4 c5 2.Pf3 d6 3.c3 Pf6 4.Ld3 Pc6 5.Lc2 Lg4 6.h3 Lh5 7.d3 e6 8.Pbd2 d5 9.De2 Le7 10.g4 Lg6 11.Ph2? [11.e5 Is niet goed 11...Pd7 Dc7 en/of c4 komen eraan, waarna zwart beter staat. 12.h4 c4 *(*of *12...h5)* 13.h5 cxd3 14.Lxd3 Lxd3 15.Dxd3 Dc7µ; 11.0–0³ Zwart staat al beter] **11...Dc7 12.Pdf1 0–0–0 13.Pg3 Ld6 14.Phf1 h5! 15.g5** [15.gxh5 Pxh5] **15...h4 16.gxf6 hxg3** [16...gxf6 Was ik eerst van plan, wat ook prima is. 17.exd5 exd5 *(17...hxg3 18.dxc6 g2 19.cxb7+ Dxb7 20.Tg1 Txh3!* Is ook mogelijk. Ik had na *21.Pg3 Th1!* gemist*)* 18.Dg4+ Kb8 19.Pe2 Hoewel zwart hier na 19. .c4 alsnog gewonnen staat, moet het stuk achterstand nog wel bewezen worden] **17.fxg7 g2 18.gxh8D gxh1D** Zo komen er 4 dames op het bord na 18 zetten. Zwart staat wel gewonnen, maar als wit zijn zwartveldige loper kan ontwikkelen en rokeren, dan staat hij eerder beter omdat hij een pion voor staat. **19.Dh6 Pe5!** Dit is de sleutelzet die gezien moest worden na 14...h5. Nu dreigen er Pf3 schaakjes en het dodelijke c4. **20.exd5** Wit heeft niks anders. [Na 20.f4 was ik 20...Lf8! van plan 21.Dh8 *(21.Dg5 Pf3+; 21.Dh4 Pf3+)* 21...Pf3+ 22.Kf2 dxe4 23.dxe4 Le7 24.Dh6 Lh4+ 25.Ke3 c4 En mat volgt spoedig] **20...c4! 21.d4** [21.dxc4 Lxc2 22.Dxc2 Dxc4 23.De2 Pf3+ 24.Kd1 Dxf1+] **21...Ld3 22.Lxd3 cxd3 23.Dxe5 Lxe5 24.dxe5 Dxe5+ 25.De3 Txd5 26.c4 Df3 27.Pg3 Dexe3+ 28.Lxe3 Te5** Volgende zet Txe3. **0–1**
Partij in gameviewer: http://view.chessbase.com/cbreader/2017/11/26/Game6435468.html.

Vier partijen uit de derde ronde MuConsult – Groningen kwamen in aanmerking voor de schoonheidsprijs. De partijen zijn gepubliceerd op een site van de KNSB:
www.schaken.nl/nieuws/reinderman-pakt-prijs-poule-des-doods

Marcel Boel met wit.

MuConsult Apeldoorn wint bekerwedstrijd: Pech voor Putten

IM Thomas Beerdsen meldt:

Op 22 november vond de bekerwedstrijd MuConsult Apeldoorn – PSV/Dodo plaats in ronde 2 van de beker. Van tevoren zou het op papier een lastige wedstrijd worden voor de club uit Putten, maar in werkelijkheid werd het nog erger. Autopech zorgde ervoor dat ze niet compleet aan de wedstrijd konden beginnen en het 4^{e} bord leeg bleef.

Aan bord 1 speelde Thomas Beerdsen namens Apeldoorn met wit tegen Ewoud 't Jong. In een vrij saaie gelijk opgaande partij wist Thomas uit het niets een pion te winnen en daarmee de partij.
Op bord 2 kwam Merijn van Delft voor het eerst in 20 jaar weer op de clubavond. Hij mocht met zwart tegen Kevin van Brummelen. Nadat Merijn al snel out of book was won hij na wat gemanoeuvreer een pion en even later een volle toren waarna de partij afgelopen was.
Marcel Boel had wit aan bord 3 tegen Rogier Dijk. Deze partij was het spannendst en ging alle kanten op. Marcel kwam snel minder te staan uit de opening, maar na wat onveilige zetten van zwart kreeg wit een behoorlijke aanval. Het was echter lastiger dan het leek om deze aanval goed door te zetten en zwart won een kwaliteit gevolgd door dameruil. Het verloren eindspel wist Marcel nog te keepen naar remise.
Op bord 4 had Freddie van der Elburg een relaxte avond aangezien dit bord leeg bleef aan Puttense kant.

Uitslag 3.5-0.5 dus, zeker geen slecht begin van dit bekerseizoen, waarin we weer zullen vechten voor een finaleplaats!

Partijen in gameviewer:
http://view.chessbase.com/cbreader/2017/11/28/Game1888250.html

London Chess Conference 2017 programma + Debating Scholastic Chess
De vijfde London Chess Conference over schaken en educatie is in het weekeinde van 2 en 3 december. Het valt samen met het begin van het befaamde schaaktoernooi London Chess Classic. Het programma is bekend: http://londonchessconference.com/2017-programme.

Centraal onderdeel van de conferentie zijn World Cafés 'Debating Scholastic Chess'.
Organisator IM Stefan Löffler schrijft hier over:

Debating Scholastic Chess
Scholastic Chess is the core theme of the 2017 conference and also of the six debates that we are running on Saturday afternoon 15.30-16.30. The debating format is called World Café and has been developed to share knowledge and to encourage action. Each debate is hosted by an expert who has proposed a debating question. The host keeps the discussion going and engages the participants to contribute. All six debates go on at the same time in the same big room. Every twenty minutes everyone but the host will be invited to move on to a different debate.
Three topics are following up on the crucial distinction between education oriented and competition oriented school chess: The Dutch chess psychologist, coach and author Karel van Delft asks what Separates Scholastic and Competitive Chess? The question put up by the London Chess Conference Programme Director Stefan Löffler is how should the Scholastic Chess Movement Organise Itself? Yonne Tangelder, a school chess coordinator at the Norwegian Chess Federation, wants to know, what is the best age for scholastic chess?
Tal Granite, chess coach and founding director of the Chess Institute of Canada, picks up experiences and insights on the Social Benefits of Scholastic Chess to supplement his lecture on the following day about Chess and the Hidden Curriculum. How can Chess Promote Intrinsic Motivation in the Classroom? is the topic of Sabine Vollstädt-Klein, an addiction scientist at the Central Institute of Mental Health in Mannheim and the University of Heidelberg. Jesper Hall, the Swedish chairman of the European Chess Union´s Education Commission, argues for a code of conduct in scholastic chess and in junior chess and what it may entail.
Pick the three debates that interest you most!
Bron: http://londonchessconference.com/debating-scholastic-chess.

Coördinator van de conferentie is John Foley. ChessPlus site John Foley: http://chessplus.net/wp.
Medeorganisator is IM Stefan Löffler. Zie ook: www.zeit.de/autoren/L/Stefan_Loeffler/index.xml.

Beschouwing over eerdere conferenties:
http://londonchessconference.com/the-impact-of-the-london-chess-conference.
Zie voor video's van Karel van Delft over eerdere chess conferenties www.chesstalent.com.

London Chess Classic: www.londonchessclassic.com.

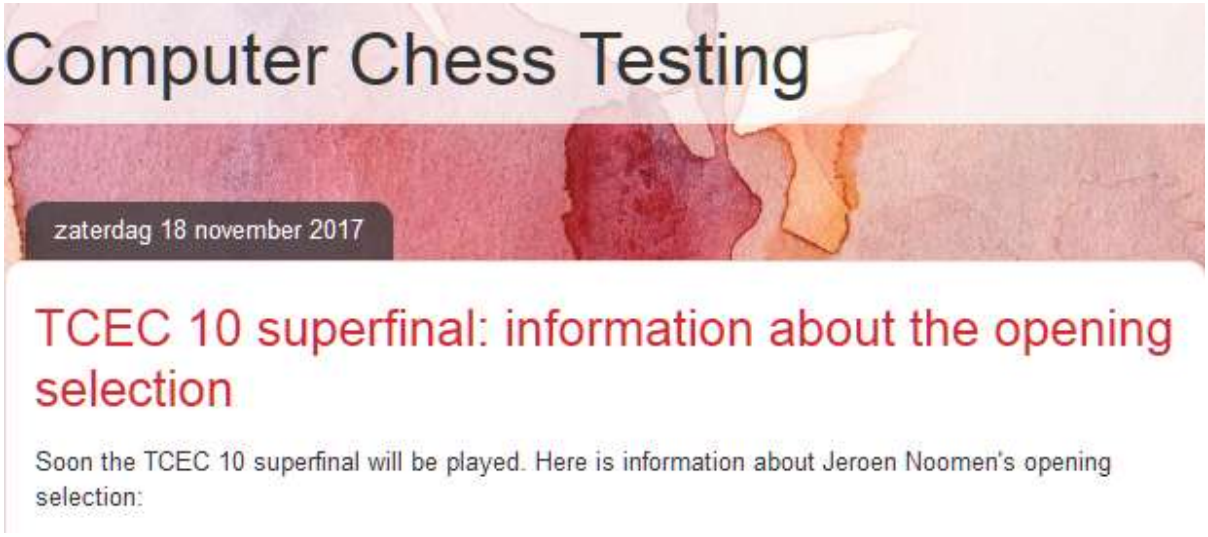

TCEC 10 superfinale: Houdini – Komodo met openingskeuze Jeroen Noomen
Apeldoorner Jeroen Noomen meldt:

Na een spannende halve finale hebben Komodo en Houdini zich geplaatst voor de superfinale van de 10e editie van de Top Chess Engines Championship (TCEC). Titelverdediger Stockfish werd verrassend genoeg uitgeschakeld. Stockfish bleef weliswaar ongeslagen, maar speelde teveel remises om de finale te kunnen bereiken. TCEC is het officieuze wereldkampioenschap voor computers en vrijwel alle sterke engines waren van de partij. Vooraf werd al rekening gehouden met een felle driestrijd tussen de top 3 van dit moment. Uiteindelijk bleken Komodo en Houdini beter bedreven in het verslaan van de 'mindere goden'.
De TCEC 10 superfinale begint maandag 20 november om 20:00 uur en zal ongeveer 15 tot 20 dagen non-stop duren. De finale gaat over 100 partijen, het speeltempo bedraagt 2 uur voor de hele partij plus 15 seconden extra per zet. Voor de finale heeft ondergetekende 50 openingsvarianten uitgekozen. Deze 50 openingen worden door beide engines een keer met wit en een keer met zwart gespeeld. Hierdoor heeft niemand extra voordeel van een openingsboek. Meer informatie over mijn openingskeuzes vindt u hier:
http://blogchess2016.blogspot.nl/2017/11/tcec-10-superfinal-information-about.html

Wilt u eens een kijkje komen nemen bij deze match tussen 2 engines die momenteel circa 3300 elo sterk zijn? Dat kan, de gehele match is live te volgen via de volgende website:
http://tcec.chessdom.com/live.php
Informatie over de 3 sterkste engines van dit moment vindt u bij onderstaande links. Hierbij aangetekend dat Komodo en Houdini commerciële programma's zijn. Stockfish is gratis, op de onderstaande link kunt u altijd de meest recente versie downloaden.
http://www.cruxis.com/chess/houdini.htm, https://komodochess.com, http://abrok.eu/stockfish.

Update 29 november. Jeroen Noomen meldt: Hier een korte update over de TCEC 10 superfinale tussen Komodo en Houdini. Vandaag zijn we precies op de helft van de match en na 50 partijen leidt Houdini met 27,5-22,5 (+7 - 2 = 41). We hebben al de nodige dramatische en spectaculaire partijen achter de rug, dus de 2e helft van de match belooft erg interessant te worden. De voorsprong van Houdini lijkt groot, maar Komodo heeft de nodige kansen laten liggen, dus de match is bij lange na nog niet beslist. Iedereen die eens een kijkje bij de match wil komen nemen, kan dat doen via de volgende link: http://tcec.chessdom.com/live.php.

Zie ook: www.chessdom.com/komodo-houdini-is-the-superfinal-of-tcec-season-10
Zie ook: https://chess24.com/en/watch/live-tournaments/tcec-2017-superfinal/1/1/1

Interview met Jeroen Noomen over computerschaak in Schaakkrant Apeldoorn 2002:
www.schaaktalent.nl/databanktraining/03schaakkrant_sept2002.pdf

Gratis analysebord en pgn-editor met Stockfish engine
Gratis van Chess.com: www.chess.com/nl/analysis-board-editor.

GM Anatoly Karpov (links) met GM Yasser Seirawan)

Quote Karpov: To be a champion requires more than simply being a strong player
'One has to be a strong human being as well.'

Karpov was wereldkampioen van 1975-1985.
Wikipedia: https://nl.wikipedia.org/wiki/Anatoli_Karpov

Partijen Karpov en meer quotes:
www.chessgames.com/player/karpov.html?kpage=58

Anatoly Karpov – Joel Lautier, Biel 1992.

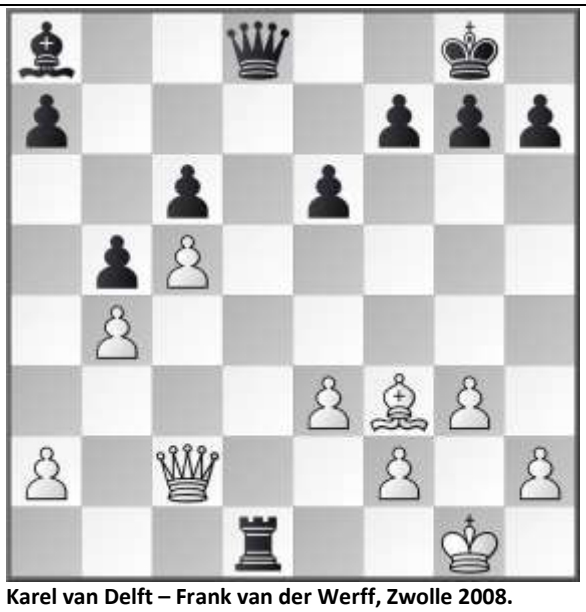

Karel van Delft – Frank van der Werff, Zwolle 2008.

Uit SBSA emailbericht 379 zondag/maandag 24 maart 2008:

Wat Anatoly Karpov wel kan en Karel van Delft niet

Karel van Delft bericht:

In het weekeindtoernooi in Zwolle speelde ik een remise tegen jeugdspeler Frank van der Werff. Na de partij wees mijn goede vriend IM Alexander Kabatianski op de partij Karpov – Lautier, Biel 1992. Dat schudde hij moeiteloos uit de mouw. 'En Karpov had nog een pion minder ook', voegde hij er vriendelijk aan toe. Naspelen van beide partijen maakte het me helemaal duidelijk: gewoon met de loper terugslaan op d1, de koning activeren en het punt is binnen.

Karpov – Lautier: http://www.chessgames.com/perl/chessgame?gid=1068920.
Van Delft – Van der Werff: http://view.chessbase.com/cbreader/2017/11/30/Game2966843.html.

Divers nieuws

- Chessity: Chessto
- OSBO PJK
- 19e Tinnen Roos Jeugdschaaktoernooi
- FIDE GP in Palma: Sac, sac, mate! Met analyse Aronian – Giri
- Svidler dertiende Tata deelnemer
- Tweedehands boeken Schaakboek.nl
- Schaaktafels in openbare ruimten
- Reisgids voor schaakliefhebbers
- Chess Tools
- Five traits of successful chess clubs
- Vishy Anand on the psychology of chess
- Tricks Only Solving Puzzles
- London to host Magnus Carlsen's world chess championship defense in 2018

Chessto - Het schakende robotvriendje

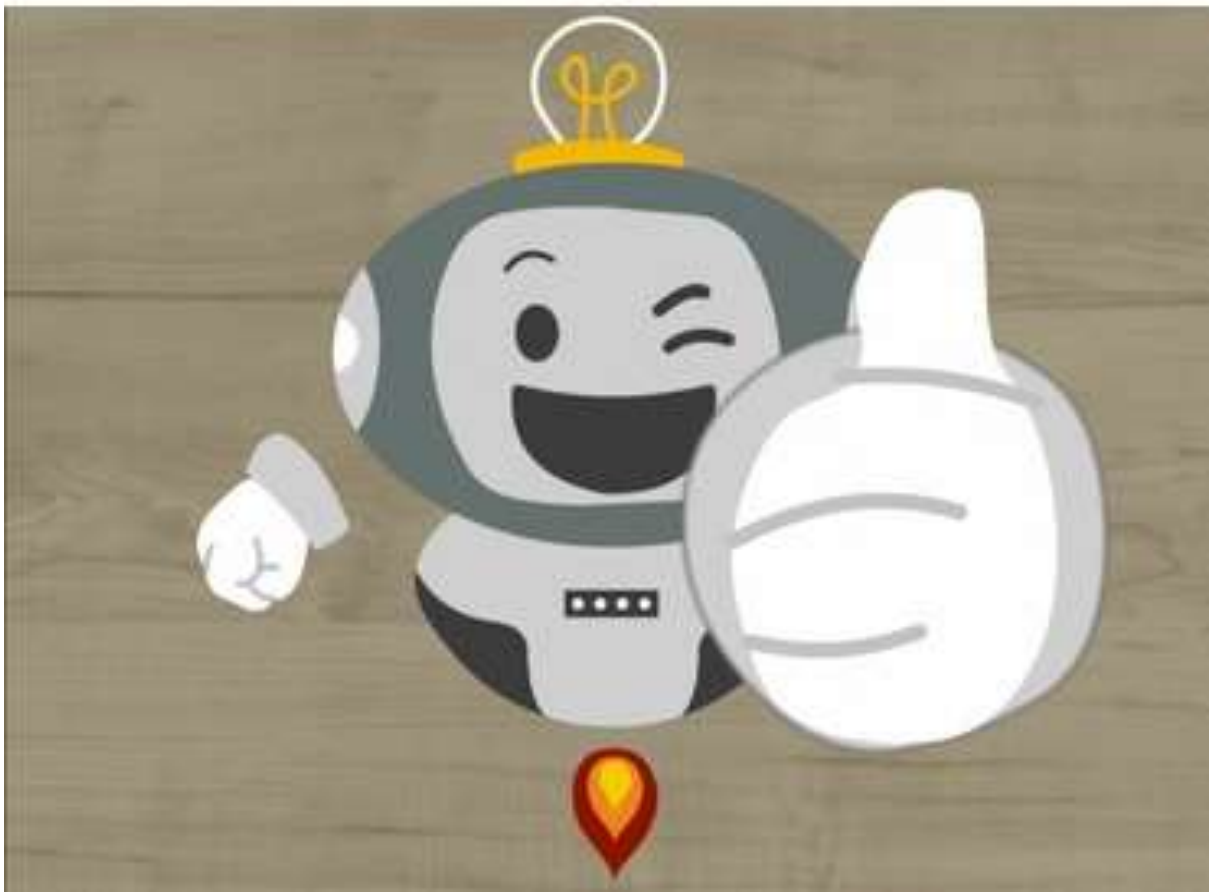

Chessity: Chessto
Chessity hield een landelijke informatiedag in Amersfoort.
Daar werd onder meer Chessto gepresenteerd.
Filmpje over dit hulpje bij analyseren en plannetjes maken:
www.youtube.com/watch?v=eV9HlX9XtRI.

Meer informatie over extra lessen, vernieuwde leerlijn, 'Chessity Academie', coaching tools, video's voor leraren: https://goo.gl/C3ZiUY.

Janton van Apeldoorn: aspecten van Chessity.

Meester Sander: van moetivatie naar motivatie.

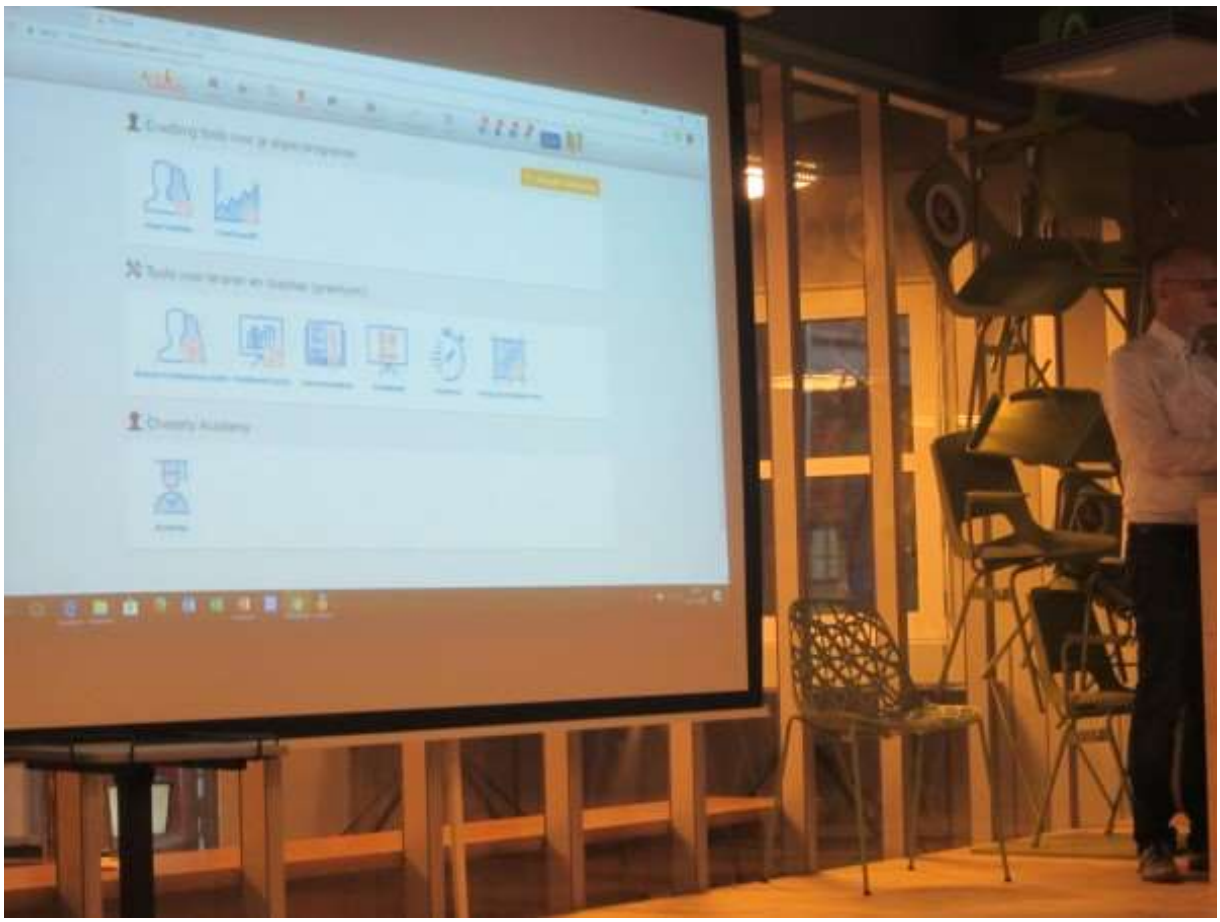

Coaching tools.

Stichting Schaakpromotie Apeldoorn organiseert:
het OSBO Persoonlijk Jeugdkampioenschap 2017

donderdag 4 januari & vrijdag 5 januari 2018

Veluws College Mheenpark

Locatie: Veluws College Mheenpark
Duizendschoon 8, 7322 GZ Apeldoorn

OSBO

Er wordt gespeeld in de volgende leeftijdscategorieën:
Categorie E (t/m 10 jaar), geboren in 2008 of later
Categorie D (t/m 12 jaar), geboren in 2006 of later
Categorie C (t/m 14 jaar), geboren in 2004 of later
Categorie B (t/m 16 jaar), geboren in 2002 of later
Categorie A (t/m 20 jaar), geboren in 1998 of later

OSBO PJK
OSBO jeugdleider Peter Bongers attendeert op het OSBO PJK.
Info: www.schaakpromotieapeldoorn.nl.
OSBO: www.osbo.nl.

Tingieterij
De Tinnen Roos

Schaakvereniging Millingen sinds 1948

19e Tinnen Roos Jeugdschaaktoernooi
Zaterdag 16 december 2017, organisatie Schaakvereniging Millingen
· Dit toernooi maakt deel uit van de IJSCO-Cyclus. Jeugdspelers t.m. 18 jaar kunnen zich inschrijven.
· De indeling wordt gedaan aan de hand van de bestaande IJSCO Ratingslijst.
· Locatie: De Bijenkorf - Gengske 10 - 6566 WB Millingen aan de Rijn.
· Aanvang van het toernooi is om 11.00 uur. Verwachte tijd prijsuitreiking ca. 16.30 uur
· Het inschrijfgeld bedraagt € 6,00 per kind (incl. € 1,00 bijdrage voor Stichting Amaidi *)
· Er wordt gespeeld in groepen van 6 kinderen in de groepen 1 en 2 (speeltijd 30 minuten per speler).
Vanaf groep 3 wordt in groepen van 8 kinderen gespeeld (speeltijd 20 minuten per speler).
· Er zijn prijzen voor de nummers 1, 2 en 3 van elke groep.
· Dit toernooi wordt gesponsord door Tingieterij De Tinnen Roos, Millingen aan de Rijn.
· Het maximale aantal inschrijvingen bedraagt 100 (2 groepen van 6 en 11 groepen van 8).
· De inschrijvingen dienen uiterlijk woensdag 13 december 2017 om 24.00 uur binnen te zijn.
Opgave van deelnemers graag bij Gerben Bekker: E-Mail g.bekker@chello.nl
Schriftelijk: Gerben Bekker – De Kamp 77 – 6566 HB Millingen aan de Rijn
Telefonisch 's avonds na 19.00 uur of in het weekend onder 0481 433236
Inschrijvingen graag onder vermelding van naam, naam schaakvereniging en IJSCO Rating,
Kinderen die voor de 1e keer een IJSCO toernooi spelen s.v.p. vermelding van geboortedatum.
De inschrijvingen zijn pas geldig na bevestiging hiervan door de organisatie.

FIDE GP in Palma: Sac, sac, mate! Met analyse Aronian – Giri.
http://en.chessbase.com/post/fide-gp-in-palma-sac-sac-mate.

Peter Svidler 13th participant Tata Steel Masters

Svidler dertiende Tata deelnemer
www.tatasteelchess.com/news/38/peter-svidler-13th-participant-tata-steel-masters.html

Tweedehands boeken Schaakboek.nl
Marc Speijers meldt:
Het was even stil, maar de afgelopen tijd zijn bijna 400 tweedehands items toegevoegd aan www.schaakboek.nl (www.schaakboek.nl/2e-hands/nieuwste-aanwinsten-2e-hands).
Bestellen kan via het winkelwagentje op de site.

Schaaktafels in openbare ruimten
www.rtvutrecht.nl/nieuws/1692871

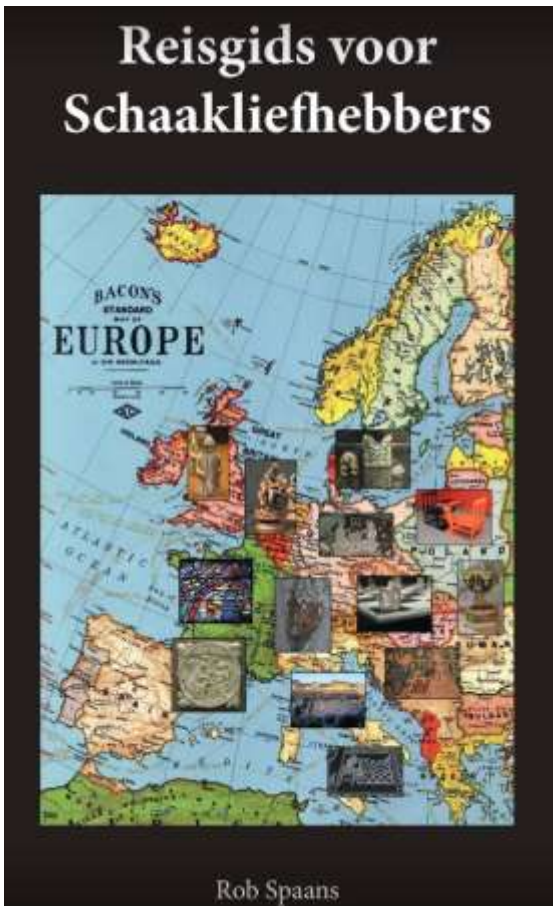

Reisgids voor schaakliefhebbers
www.facebook.com/Reisgids-voor-Schaakliefhebbers-1507918289323574.

Chess Tools
www.chessvideos.tv/chess-diagram-generator.php

Supporting all levels of chess ability

Five traits of successful chess clubs
https://bristolchesstimes.com/2017/11/23/five-traits-of-successful-chess-clubs

chess24 Play Learn Read Watch

Interviews Nov 24, 2017 | 22:48 by Colin McGourty

Vishy Anand on the psychology of chess

Vishy Anand recently spent 90 minutes talking to Deepak Jayaraman for the *Play to Potential podcast*. The 47-year-old multiple World Champion went into real depth as he talked about how top chess players have had to adapt to the advance of computers and find new ways to differentiate themselves against players with the same knowledge. He comments "your brain is a wild horse" as he explains there's no way you can fully control either yourself or the game of chess, but there are strategies that increase your chances.

Vishy Anand by the lake in Hamburg during filming of *his chess24 video series*

Vishy Anand on the psychology of chess
https://chess24.com/en/read/news/vishy-anand-on-the-psychology-of-chess

Tricks Only Solving Puzzles
IM Stefan Kuipers presenteert oplossen tactische opgaven:
www.youtube.com/watch?v=1BE_sPwVvpU&feature=em-subs_digest.

London to host Magnus Carlsen's world chess championship defense in 2018

- Carlsen to defend title against opponent to be decided in March
- London to host world championship match for first time since 2000
- Best-of-12-games match has been scheduled for 9-28 November

London to host Magnus Carlsen's world chess championship defense in 2018
www.theguardian.com/sport/2017/nov/29/world-chess-championship-london-2018-magnus-carlsen

Kalender en sites

- 1 december 9th London Chess Classic (live te volgen) www.londonchessclassic.com
- 1 december Pepernotentoernooi De Schaakmaat
- 2 december jeugdschaaktoernooi Zwolle www.zwols-sg.nl
- 3 december 3e CNE NK rapid met open Brainwave toernooi Amstelveen http://cne-nkrapid.nl
- 9 december Bennekom rapidtoernooi www.bennekomsesv.nl
- 16 december Tinnen Roos jeugdschaaktoernooi
- 4 en 5 januari 2018 OSBO PJK
- 6 januari 2018 OSBO snelschaakkampioenschap Arnhem www.asv-schaken.nl, www.osbo.nl.
- 12-28 januari 2018 Tata Steel Chess Tournament www.tatasteelchess.com
- 18-21 januari 2018 Tata Steel journalisten
- 20 januari Ermelo http://osbo.nl/kalender/kalderitem/1024/rie-timmer-rapidtoernooi
- 10 februari 2018 Apeldoorns Basisscholen Schaak Kampioenschap (ABKS)
- 11 februari 2018 Samsam Open Apeldoorns Snelschaakkampioenschap www.schaakstad-apeldoorn.nl/blog/samsam-snelschaaktoernooi
- 22 februari t/m 4 maart 2018 Batavia Chess Tournament Amsterdam
- 24 februari 2018 Rapid toernooi De Zeven Pionnen Epe

KNSB: www.schaakbond.nl en www.schaken.nl
KNSB-kalender: https://schaakkalender.nl
KNSB-jeugdkalender: www.schaakbond.nl/jeugd/jeugdwedstrijdkalender

OSBO site: www.osbo.nl
OSBO-kalender: www.osbo.nl/kalender
OSBO-jeugdkalender 2017-2018
http://ijsco.schaakverenigingdetoren.nl/ijsco1617/jeugdkalenderOSBO-KNSB.pdf

Bijzondere dagen: http://feestdagen.nl

Trainingsdata Stertrainingen Apeldoorn 2017 – 2018
Training 5: 17 december 2017 Meerkampen
Training 6: 4 februari 2018
Training 7: 11 maart 2018
Training 8: 22 april 2018
Training 9: 13 mei 2018 Thematoernooi
Training 10: 27 mei 2018
Info: www.schaakacademieapeldoorn.nl/stertrainingen, www.stertrainingen.nl

Jeugdtoernooien
IJSCO toernooien site De Toren: http://ijsco.schaakverenigingdetoren.nl/IJSCOkalender.html
Site OSBO jeugd PK: http://osbo.nl/jeugd/pjk.htm
Via links vind je de sites van de organiserende verenigingen.

Super GP jeugdtoernooien:
www.schaken.nl/nieuws/nieuw-jeugdinitiatief-de-supergp-voor-echte-schakers

Speeldata KNSB-competitie 2017-2018
www.schaken.nl/competitie-2017-2018
Ronde 5: 16 december 2017
Ronde 6: 3 februari 2018
Ronde 7: 10 maart 2018
Ronde 8: 7 april 2018
Ronde 9: 21 april 2018

Apeldoornse schaaksites
Schaakstad Apeldoorn – MuConsult Apeldoorn www.schaakstad-apeldoorn.nl/blog
Schaakstad Apeldoorn Facebook www.facebook.com/schaakstadapeldoorn/?fref=ts
Schaakstad Apeldoorn foto's https://plus.google.com/+schaakstad
Schaakstad apeldoorn Twitter https://twitter.com/Schaakstad
De Schaakmaat www.deschaakmaat.nl
VDS www.vriendschapdoorstrijd.nl
Stichting Schaakpromotie Apeldoorn www.schaakpromotieapeldoorn.nl
Speciale doelgroepen http://nkschakenspeciaal.nl
OAJK www.oajkschaken.nl
Schoolschaakclub De Regenboog www.schakenregenboog.nl
Schoolschaakclub De Sjofar http://schaakclubdesjofar.nl
Apeldoornse scholencompetitie www.vcsc.nl
Schaken overdag Schaakstad Apeldoorn www.schaakstad-apeldoorn.nl/html/schakenoverdag.htm
Schaken overdag De Schaakmaat www.deschaakmaat.nl/index.php/clubinfo/over-schaken-overdag

Stefan Kuipers
Twitch-kanaal www.twitch.tv/tricksonly
Twitch-uitzendingen www.twitch.tv/tricksonly/videos/all
YouTube-kanaal www.youtube.com/TricksOnly
Facebook-pagina www.facebook.com/TricksOnlyNL
Twitter-account https://twitter.com/TricksOnlyNL

Karel van Delft
Schaakacademie Apeldoorn www.schaakacademieapeldoorn.nl
Schaaktalent www.schaaktalent.nl
Chesstalent www.chesstalent.com
Schaken en autisme www.schaken-en-autisme.nl

Schaken en psychologie
Facebook groep Schaakpsychologie.

Artikelen Karel van Delft op site Max Euwe Centrum
www.maxeuwe.nl/index.php/activiteit/columns

Pinterest
Schaakacademie Apeldoorn heeft een Pinterest pagina met interessante schaaksites.

YouTube kanaal Karel van Delft
Schaakvideo's: www.youtube.com/user/karelvandelft

Apeldoorn Apes:
Twitch account Apeldoorn Apes: www.twitch.tv/apeldoornapes
Algemene info: www.chess.com/article/view/pro-chess-league-guide
Twitter account: https://twitter.com/ApesApeldoorn

Pupillenteams schoolcompetitie schaken 2017-2018			
1	De Regenboog 1	6	De Terebint
2	De Regenboog 2	7	Koningin Wilhelminaschool (KWS)
3	De Sjofar	8	Hertog van Gelre 1
4	De Wegwijzer	9	Hertog van Gelre 2
5	De Schakel & Schaakmaat	10	Het Bolwerk

Speelschema pupillen 2017-2018			
ronden	**datum**	**speellokatie**	**Aanvang**
1-2	Dinsdag 21 november	De Schakel Rederijkershoeve 21	18.30u
3-4	Dinsdag 16 januari	De Sjofar Glazeniershorst 403/404	18.30u
5-6	Dinsdag 13 februari	Hertog van Gelre Morellenlaan 47	18.30u
7-8	Dinsdag 13 maart	KWS Prof Röntgenstraat 10	18.30u
9*	Dinsdag 17 april	De Regenboog Lage Landenlaan 1	18.30u
* prijsuitreiking			

Speelschema 10-kamp						
Ronde						
1	1-10	2-9	3-8	4-7	5-6	
2	10-6	7-5	8-4	9-3	1-2	
3	2-10	3-1	4-9	5-8	6-7	
4	10-7	8-6	9-5	1-4	2-3	
5	3-10	4-2	5-1	6-9	7-8	
6	10-8	9-7	1-6	2-5	3-4	
7	4-10	5-3	6-2	7-1	8-9	
8	10-9	1-8	2-7	3-6	4-5	
9	5-10	6-4	7-3	8-2	9-1	

Aspirantenteams schoolcompetitie schaken 2017-2018			
1	De Regenboog 1	7	De Diamant 1
2	De Regenboog 2	8	De Diamant 2
3	De Regenboog 3	9	Koningin Wilhelminaschool (KWS)
4	De Sjofar	10	Sprengenpark
5	De Zonnewende	11	De Pion 1
6	De Schakel	12	De Pion 2

Speelschema aspiranten 2017-2018			
ronden	**datum**	**speellokatie**	**Aanvang**
1-2	Dinsdag 28 november	De Pion Laan van Charleston 75	18.30u
3-4	Dinsdag 23 januari	De Schakel Rederijkershoeve 21	18.30u
5-6	Dinsdag 20 februari	De Sjofar Glazeniershorst 403/404	18.30u
7-8-9	Dinsdag 20 maart	De Diamant Laan van de Leeuw 299	18.30u
10-11*	Vrijdag 20 april	De Regenboog Lage Landenlaan 1	18.30u
* prijsuitreiking			

Speelschema 12-kamp						
Ronde						
1	1-12	2-11	3-10	4-9	5-8	6-7
2	12-7	8-6	9-5	10-4	11-3	1-2
3	2-12	3-1	4-11	5-10	6-9	7-8
4	12-8	9-7	10-6	11-5	1-4	2-3
5	3-12	4-2	5-1	6-11	7-10	8-9
6	12-9	10-8	11-7	1-6	2-5	3-4
7	4-12	5-3	6-2	7-1	8-11	9-10
8	12-10	11-9	1-8	2-7	3-6	4-5
9	5-12	6-4	7-3	8-2	9-1	10-11
10	12-11	1-10	2-9	3-8	4-7	5-6
11	6-12	7-5	8-4	9-3	10-2	11-1